

# **Programma Medicom Doktersassistent 2015-2018 en 2016-2019 en 2016-2019**

## **1. Inloggen**

- a. Inloggen op eHealthNet portal
- b. Inloggen in Medicom
- c. Knoppenuitleg
- d. Uitloggen

## **2. Patiëntenbeheer**

- a. Nieuwe patiënt
- b. Nieuwe patiënt aan bestaand woonverband
- c. Muteren gegevens patiënt (stamgegevens)
- d. Verhuizen patiënt
- e. Uitschrijven patiënt
- f. Herstellen van een patiëntendossier
- g. Overlijden patiënt

## **3. Patiëntenbeheer medische gegevens (signalen bij een patiënt)**

- a. Ruiter invoeren
- b. Allergie/intolerantie invoeren
- c. Contra-indicatie invoeren

## **4. Medisch journaal**

- a. Invoeren van een consult
- b. Wijzigen van een journaalregel
- c. NHG-patiëntenbrief meegeven
- d. Toevoegen nieuwe uitslag aan een bestaande episode
- e. Aanmaken van een verwijsbrief

## **5. Medicatie voorschrijven**

- a. Nieuwe medicatie voorschrijven
- b. Nieuwe medicatie voorschrijven via het formularium
- c. Nieuwe medicatie voorschrijven via het doseeradvies
- d. Invoeren herhaal recept.

## **6. Financiële verwerking**

- a. Registreren van een contact
- b. Onderhoud contacten / verrichtingen
- c. Ad hoc declaratie maken
- d. Onderhoud openstaande posten (debiteuren)

## **7. Postverwerking**

- a. De verwerking van een radiologiebericht
- b. De verwerking van een laboratoriumuitslag

## **8. Overig**

- a. Toevoegingen n.a.v BPV studenten
- b. Toevoegingen n.a.v. Werkveldoverleg

# 1 Inloggen

## 1a Inloggen op eHealthNet portal

Je kunt de volgende adresregel gebruiken om te kunnen inloggen op het portaal;  
[https://portal.ehealthdomein.nl/dana-na/auth/url\\_1/welcome.cgi](https://portal.ehealthdomein.nl/dana-na/auth/url_1/welcome.cgi)  
of via jvdv.nl het pictogram Medicom gebruiken

### Welcome to the

## Instant Virtual Extranet

username

Please sign in to begin your secure session.

password

Je logt hier in met je gebruikersnaam en wachtwoord die staan op de 1<sup>e</sup> pagina van deze handleiding.

Er kunnen vragen komen over het starten / uitvoeren (run) van een toepassing die "juniper" heet.  
Op al die vragen moet je kiezen voor Ja of OK of Run of uitvoeren of Always

# 1 Inloggen

## 1b Inloggen in Medicom

Je logt hier in met je gebruikersnaam en wachtwoord die staan op de 1<sup>e</sup> pagina van deze handleiding. Achter je gebruikersnaam moet je :600 typen

- Label: "Gebruikersnaam:" followed by a text input field.
- Label: "Wachtwoord:" followed by a password input field.
- Link: "[Meer >>](#)"
- Button: "[Ga verder >>](#)"

At the bottom of the window, there is a footer area with the text "Bezoek onze [website: www.pharmapartners.nl](http://www.pharmapartners.nl)" and a large pink graphic with the text "Dimensies in samenwerken".

# 1 Inloggen

## 1c Knoppenuitleg

Laatst gesloten dossier openen

Patient zoeken / aanmaken

Actielijst openen

Agenda openen

hoofdmenu openen

# 1 Inloggen

## 1d Uitloggen

Je logt uit medicom via Bestand - afsluiten

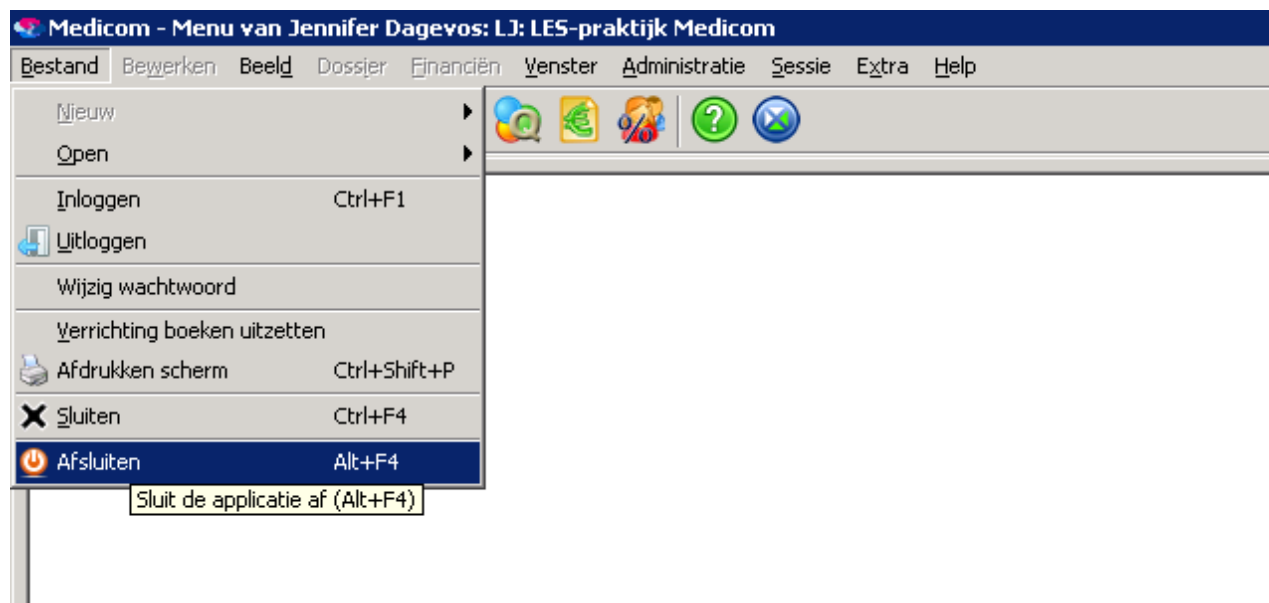

Nadat je Medicom verlaten hebt moet je de verbinding met het eHealthNet portal nog verbreken. Dit doen je met de knop "Sign Out" op de webpagina waar je ingelogd bent.

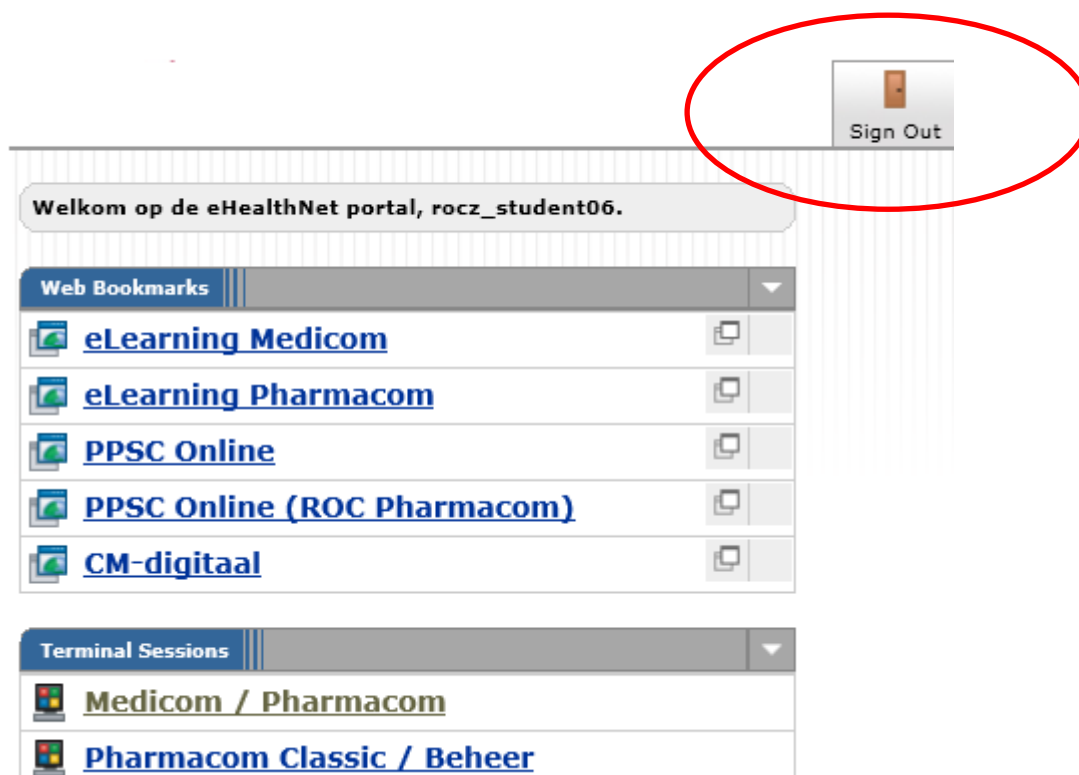

## 2 Patiëntenbeheer

### 2a Nieuwe patient

Patiënten zoeken we standaard via de memo-naam

**Patiënt zoeken**

**Zoekcriteria**

Geboortedatum:

Geslacht: ☐ Man ☐ Vrouw ☒ Onbekend

**Patiëntnaam (memo):**

Basisverzekering:

Polisnummer:

Familiennaam (memo):  BSN:

Straatnaam (memo):  Huisnr:

Postcode:

Mensnr:  ☐ Alle patiënten

Woonverbandnr:  ☐ Ongeacht status

**Gevonden woonverbanden**

Memo	Naam	Straat + huisnr.
------	------	------------------

**Gevonden patiënten**

BSN	Gesl.	Geboortedatum	Voorletters/voornaam	Naam /	Straat + huisnr.
-----	-------	---------------	----------------------	--------	------------------

Voer eerst je eigen 2- letterige code in, gevolgd door de eerste 3 letters van de patiënt

Stel dat BE jouw 2 letterige code is en de patiënt is Dhr. J. Arntz.

Dan voer je in bij patiëntnaam (memo): BEARN (in de praktijk zoek je een patiënt op via de geboortedatum)

- Selecteer de patiënt, door erop te gaan staan en te klikken.
- Nu krijg je de medicatiestatus van de patiënt. (als het goed is zal het dossier nu nog leeg zijn)
- Druk op OK
- Je krijgt een melding WID (=Wettelijke identificatie): druk hier op school altijd op nee
- Sluit dit scherm door rechtsboven

Als je het dossier van een patiënt sluit krijg je een melding om de verrichting te registreren.

Als je alleen iets hebt opgezocht kies je voor "niet boeken" en daarna voor "sluiten"

In een ander hoofdstuk gaan we verrichtingen registreren.

## 2 Patiëntenbeheer

### 2b Nieuwe patient aan bestaand woonverband

Je kunt in het scherm van “patiënt zoeken” ook een nieuwe patiënt aanmaken.

Dat gaat via de knop met een sterretje. Dit betekent in Medicom dat je iets wat je daar kunt zoeken ook kunt maken.

**Patiënt zoeken**

**Zoekcriteria**

Geboortedatum:        Familiennaam (memo):       BSN:   
Geslacht: ☐ Man ☐ Vrouw ☐ Onbekend      Straatnaam (memo):       Huisnr:   
Patiëntnaam (memo):       Postcode:   
Basisverzekering:         Mensnr:       ☐ Alle patiënten  
Polisnummer:       Woonverbandnr:       ☐ Ongeacht status

**Gevonden woonverbanden**

Memo	Naam	Straat + huisnr.

**Gevonden patiënten**

BSN	Gesl.	Geboortedatum	Voorletters/voornaam	Naam ▲	Straat + huisnr.

Bij memonaam zet je eerst je 2 letterige Medicom-code en dan de eerste 3 letters van de achternaam zodat er een 5 letterige memocode ontstaat.

Na het aanmaken van de patiëntgegevens komt het venster van het woonverband.  
De met een \* aangegeven items moeten zijn ingevuld voordat je op "Invoeren" kunt klikken.

Nieuwe patiënt toevoegen

Opvragen via SBV-Z

Persoonsgegevens opvragen via SBV-Z  
Voor het automatisch opvragen via SBV-Z is het BSN benodigd

Opvragen

Patiëntgegevens

Geslacht

\*

☐ Man

☐ Vrouw

☐ Onbekend

Geboortedatum

\*

☐ Datum gedeeltelijk onbekend

Titel

Voornaam + voorletter(s)

Voorvoegsel + naam

\*

Memo naam

\*

Voorvoegsel + geboortenaam

BSN

Status

Privacy

☐

Woonverbandgegevens

Land

Postcode + huisnummer

\*

Memo straatnaam

\*

Straatnaam

\*

Woonplaats

\*

Voorvoegsel + naam

\*

Memo naam

\*

Tel. nr. woonverband

Contact

Telefoonnummer 1

Telefoonnummer 2

E-mailadres

☐ De patiënt heeft geen e-mailadres, of wil niet dat dit gebruikt wordt.

Verzekering en aanvullende gegevens

Basisverzekering

\*

Polisnummer

\*

Betaler

\*

IBAN

Huisarts:

Apotheek

\* Verplicht veld

Invoeren

Annuleren

## 2 Patiëntenbeheer

### 2c Muteren gegevens patiënt (stamgegevens)

Na het opzoeken van een patiënt met behulp van de memocode zie je bijna altijd het journaal rechts (soms zie je de medicatiestatus).  
In de linkse kolom zie je de beschikbare “hoofdstukken”  
Zoals hieronder;

Alle patiëntgegevens staan onder PATIENT

De patiëntgegevens die met de inschrijving te maken hebben staan in de onderdelen;  
Toon stamkaart

Onderhoud woonverband

Onderhoud stamgegevens

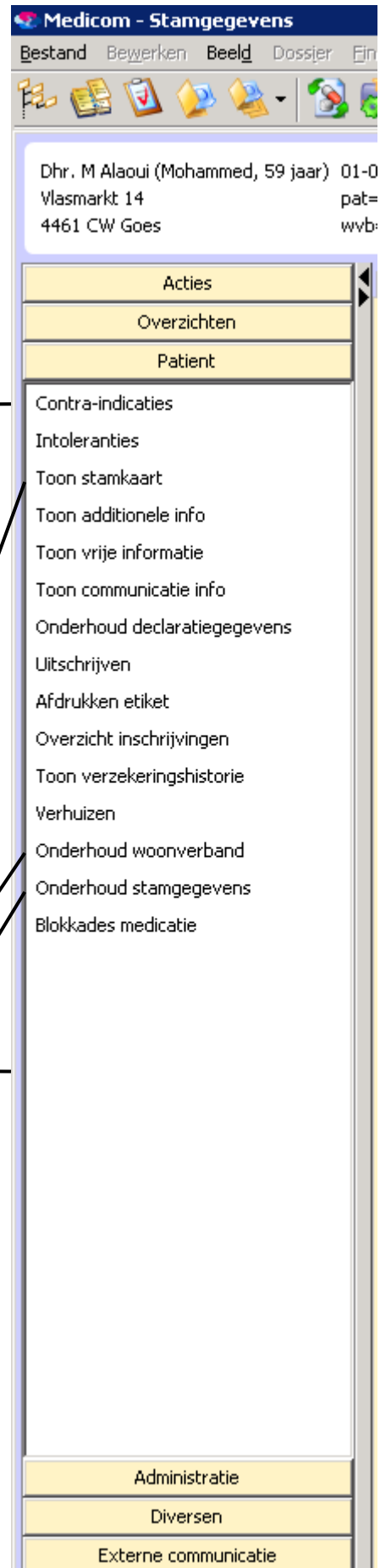

Nadat je een van de onderdelen gekozen hebt zie je in een venster de informatie die bij de patiënt hoort. Wil je deze informatie aanpassen dan kan dat pas nadat je op het potlood geklikt hebt.

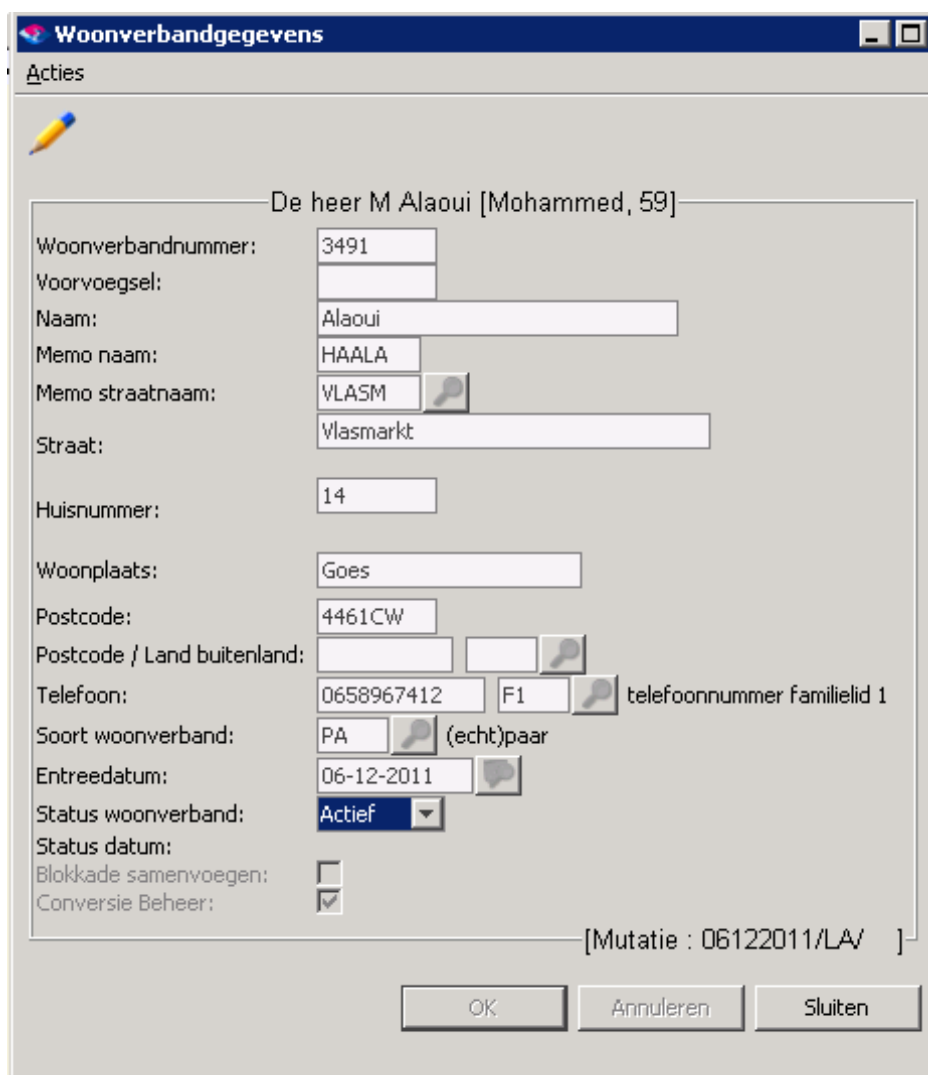

Woonverbandgegevens

Acties

De heer M Alaoui [Mohammed, 59]

Woonverbandnummer: 3491

Voorvoegsel:

Naam: Alaoui

Memo naam: HAALA

Memo straatnaam: VLASM

Straat: Vlasmarkt

Huisnummer: 14

Woonplaats: Goes

Postcode: 4461CW

Postcode / Land buitenland:

Telefoon: 0658967412 F1 telefoonnummer familielid 1

Soort woonverband: PA (echt)paar

Entreedatum: 06-12-2011

Status woonverband: Actief

Status datum:

Blokkade samenvoegen:

Conversie Beheer:

[Mutatie : 06122011/LA/ ]

OK Annuleren Sluiten

Je kunt aan het potlood zien of je de gegevens kunt aanpassen (muteren) want dan is het potlood grijs. Nadat je op OK klikt is de aanpassing definitief.

Wil je een woonverband laten vervallen dat kies je bij status voor “vervallen”

Postcode: 4461CW

Postcode / Land buitenland:

Telefoon: 0658967412 F1 telefoonnummer familielid 1

Soort woonverband: PA (echt)paar

Entreedatum: 06-12-2011

Status woonverband: Actief

Status datum: Actief

Blokkade samenvoegen:

Conversie Beheer:

[Mutatie : 06122011/LA/ ]

OK Annuleren Sluiten

## 2 Patiëntenbeheer

### 2d Verhuizen patiënt

Als je kiest voor “verhuizen” krijg je het onderstaande scherm in beeld;

**Verhuizen van patient**

Acties

De heer M Alaoui [Mohammed, 59]

Woonverband: **Gehele woonverband verhuizen.**  
Alle leden van het geselecteerde woonverband verhuizen naar een ander adres.

Patient: **Patient verhuizen.**  
De geselecteerde patient verhuist naar een ander, eventueel nieuw, woonverband.

Samenvoegen: **Samenvoegen woonverbanden.**  
Alle leden van DIT woonverband verhuizen naar een BESTAAND woonverband en worden aan dit woonverband toegevoegd.

'Patient' en 'Samenvoegen': Controleer de gegevens van de betaler.

Woonverband Patient Samenvoegen Annuleren

Het gehele woonverband krijgt een andere adres, je komt in het zelfde scherm terecht als je kiest voor “onderhoud woonverband

De geselecteerde patiënt Krijgt een nieuw woonverband of wordt met een bestaand woonverband samengevoegd

Het gehele woonverband wordt samengevoegd met een bestaand woonverband.

## 2 Patiëntenbeheer

### 2e Uitschrijven patiënt

Nadat je de keuze maakt "uitschrijven patiënt" krijg je het onderstaande scherm;

Uitschrijven patient

De heer M Alaoui [Mohammed , 59 ]

Openstaand saldo: 0,00  
Openstaande contacten: 0,00  
Bestaande arts: ROC Arts LA (Lesomgeving)      Memocode bestaande arts: LA  
Nieuwe arts: [ ] [ ] [ ]  
Overschrijven: [ ]  
Brief aanmaken: [ ]  
Reden vertrek: [ ]  
Automatische overdracht medisch dossier: [ ]

---- Medische gegevens worden verwijderd ----  
\*\*\*onbekend\*\*\*

OK      Annuleren

Je kunt in dit scherm een nieuwe arts opgeven en de reden van vertrek.  
Bij de reden van vertrek kun je kiezen uit;

Reden uitschrijven

Acties

Memo	Omschrijving	Nummer
A	naar andere arts	01
I	verpleeghuis/inrichting	06
M	militaire dienst	05
O	overleden	03
Q	onbekend	90
T	tijdelijk buiten praktijk	04
V	verhuizing	02
X	overig	99

Selecteren      Annuleren

## 2 Patiëntenbeheer

### 2f Herstellen van een patiëntendossier

Het herstellen van een patiëntendossier doe je zodra een betrokken patiënt weer terug in de praktijk komt (studenten die tijdelijk in een andere plaats wonen).

Of je deze keuze in je menu hebt is afhankelijk van de rechten die voor jou zijn aangemaakt.

Je bereikt dit menu bij menukeuze “hoofdmenu”

## 2 Patiëntenbeheer

### 2g Overlijden patiënt

Een patiënt die is overleden moet worden afgemeld bij het ION (inschrijving op naam). Dit doe je in het “hoofdstuk Administratie” bij het onderdeel “afmelden ion”  
Je kiest de afmeldingsdatum.

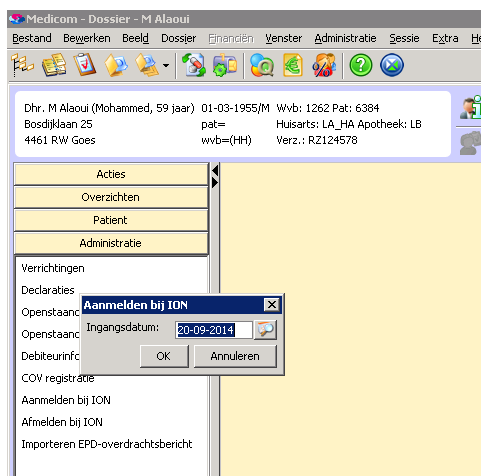

Tevens schrijf je de patiënt uit bij “patiënt – uitschrijven”

### 3 Patiëntenbeheer medische gegevens (signalen bij een patiënt)

#### 3a Ruiter invoeren

Een ruiter kun je invoeren via “Patiënt – toon stamkaart”

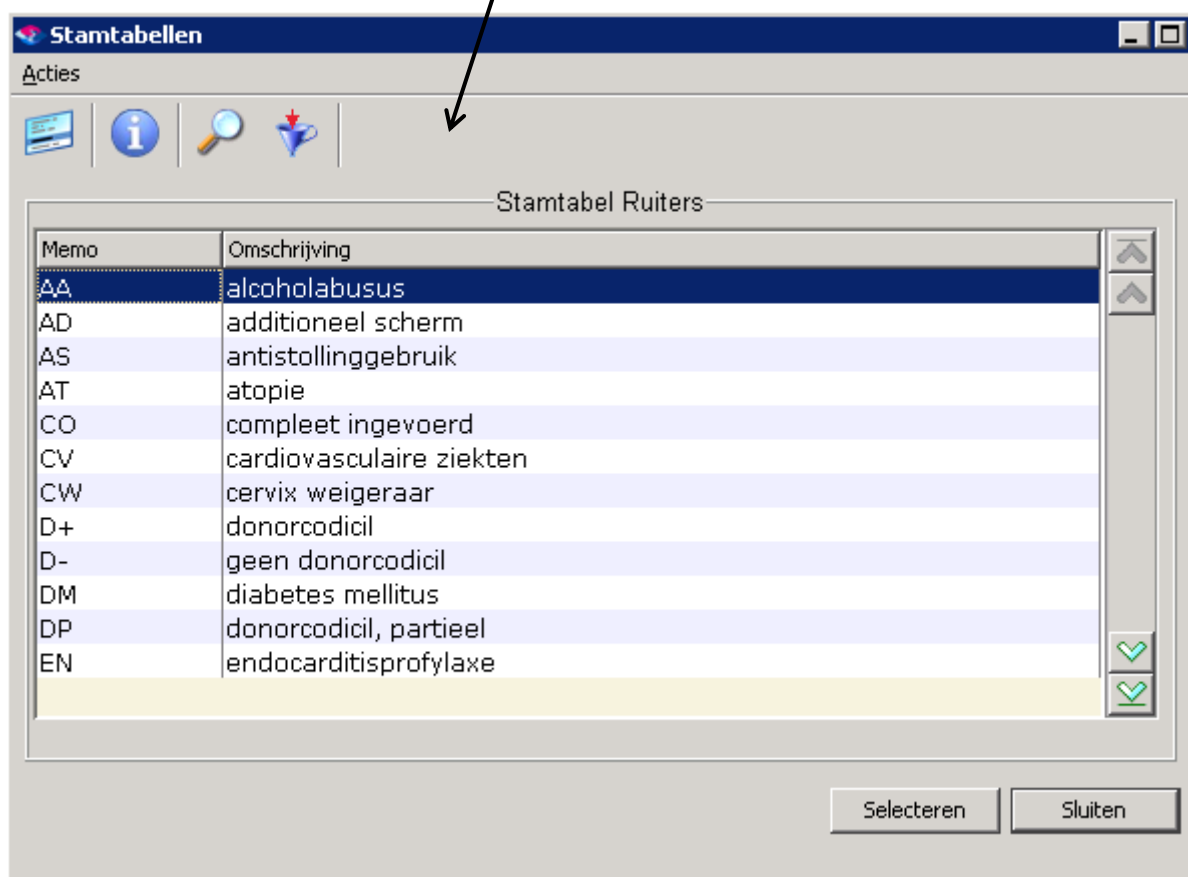
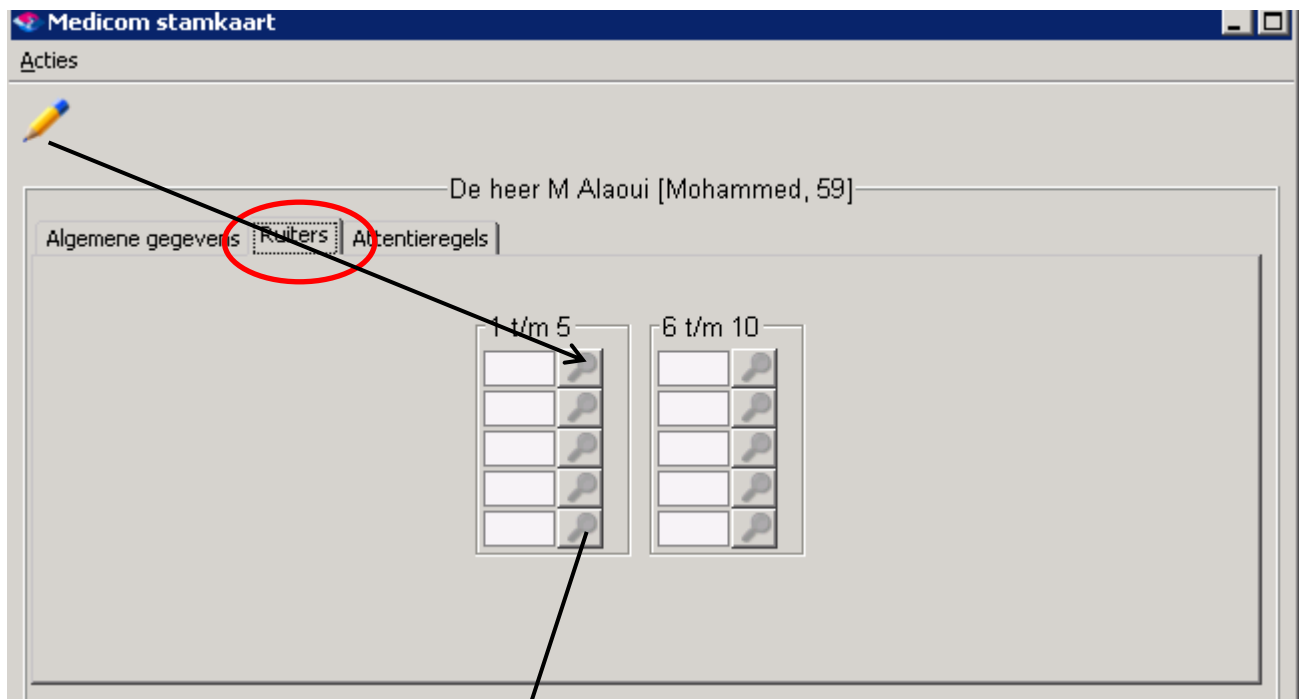

### 3 Patiëntenbeheer medische gegevens (signalen bij een patiënt)

#### 3b Allergie/intolerantie invoeren

Een Allergie/intolerantie kun je invoeren via “Patiënt – intolerantie”

Na de keuze “nieuw” kies je voor “Nieuwe intolerantie via geneesmiddel”  
Waarna je de naam en sterkte opgeeft. Je krijgt dan een lijstje met keuzes.

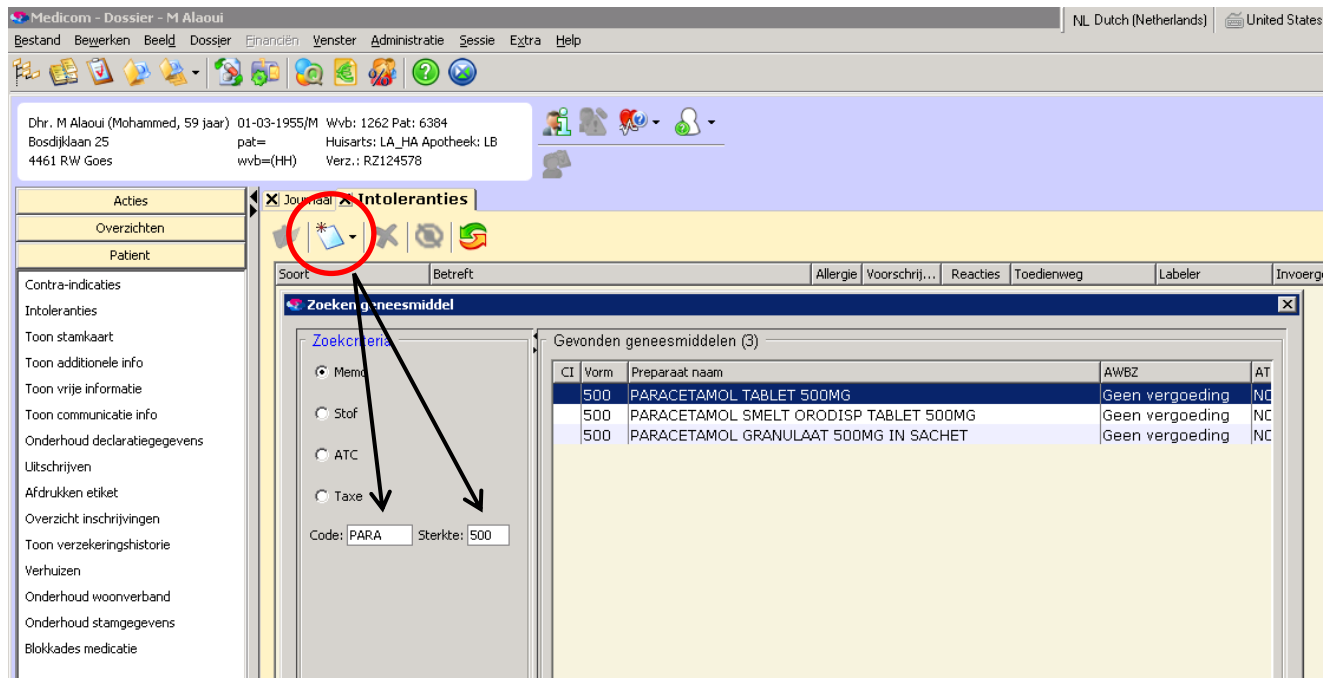

Na de keuze “nieuw” kies je voor “Nieuwe intolerantie via stof of groep”  
Waarna je de naam opgeeft. Je krijgt dan een lijstje met keuzes.

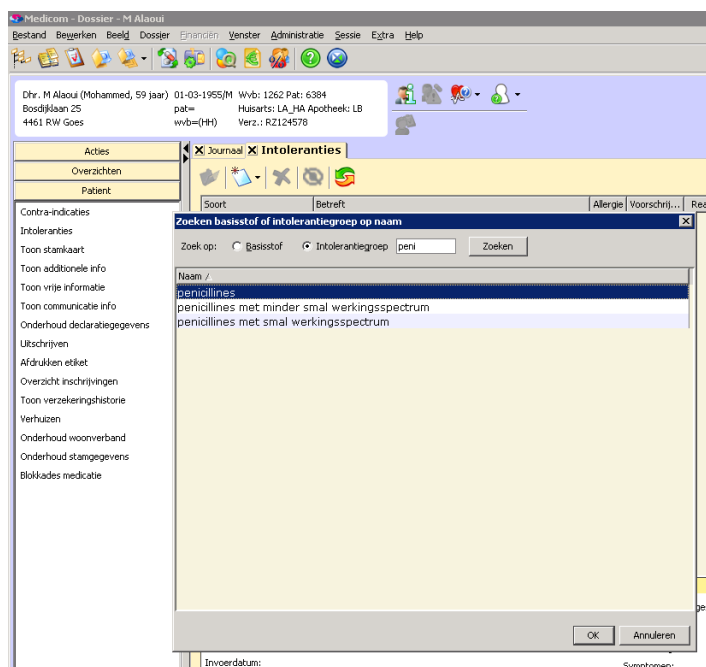

Onderin zie je een scherm met details die je na invulling kunt op slaan.

Je kunt dan de meldingen aangeven, of er een allergische reactie is, of het voorgeschreven mag worden, de toedieningsvorm en de eventuele symptomen. Bij dit laatste kun je kiezen uit een lijst.

**Details intolerantie**

Intolerantie: - Kies een intolerantieniveau... Voorschrijven toegestaan: ☐ Ja ☒ Nee

Reactie op: LAREB nr.: Toedienweg: Symptomen:

Labeler: Invoerdatum: Gemeld door: ☒ Arts ☐ Patient Allergie: ☐ Ja ☒ Nee Vrije informatie: Details g

**Zoeken bijwerking**

Zoek op: ACNE Zoeken

Gevonden bijwerkingen

Omschrijving
ACNE
KAALHEID
ANGIO-OEDEEM
ARGYRIE
BROMODERMIE
CHLOASMA
DERMATITIS
EXFOLIATIEVE DERMATITIS
MYCOTISCHE DERMATITIS
LICHENOIDE DERMATITIS
DERMOGRAFIE
ECZEEM
EPIDERMAL NECROLYSIS
ERYTHEMA MULTIFORME
ERYTHEMA NODOSUM
FURUNCULOSIS
HAAR VERKLEURING
HYPERTRICHOSIS
MELANOSIS
NAGELAANDOENING
FOTO-ALLERGISCHE REACTIE
FOTOSENSITIEVE REACTIE
FOTOTOXISCHE REACTIE

Selecteren Annuleren

### 3 Patiëntenbeheer medische gegevens (signalen bij een patiënt)

#### 3c Contra-indicatie invoeren

Een contra-indicatie kun je invoeren via “Patiënt – contra-indicatie”

Na de keuze “nieuw” kies je voor “type - bevestigd”

Bij code kun je kiezen uit een lijst.

Sommige contra-indicaties hebben een bepaalde looptijd (zwangerschap) zodat je ook de einddatum kunt opgeven.

Medicom - Dossier - M Alaoui

Bestand Bewerken Beeld Dossier Bijlagen Venster Administratie Sessie Extra Help

Dhr. M Alaoui (Mohammed, 59 jaar) 01-03-1955/M Wvb: 1262 Pat: 6384  
Bosdijkstraan 25 pat= Huisarts: LA\_HA Apotheek: LB  
4461 RW Goes wvb=(HH) Verz.: RZ124578

Acties  
Overzichten  
Patiënt

Contra-indicaties  
Intoleranties  
Toon stamkaart  
Toon additionele info  
Toon vrije informatie  
Toon communicatie info  
Onderhoud declaratiegegevens  
Uitschrijven  
Afdrukken etiket  
Overzicht inschrijvingen  
Toon verzekeringshistorie  
Verhuizen  
Onderhoud woonverband  
Onderhoud stamgegevens  
Blokkeer medicatie

Administratie  
Diversen  
Externe communicatie

Dossier: M Alaoui

Contra-indicaties

Code	Omschrijving
002	EPILEPSIE
003	PARKINSON
004	ASTMA/COPD
005	ZWANGERSCHAP
006	DIABETES MET INSULINE-GEBRUIK
007	TARDIEVE DYS- KINESIE
009	DIABETES ZONDER INSULINE-GEBRUIK
010	HYPERTENSIE
011	ANGINA PECTORIS
012	[tachyritmie] >niet meer bewaakt
013	LANG-QT-INTERVAL- SYNDROOM (LQTS)
014	HARTFALEN
015	REFLUX-ZIEKTE
016	ULCUS PEPTICUM
017	JICHT
018	ENDOMETRIOSE
019	ENDOMETRIUM- CARCINOM
022	HYPOTHYREOIDIE
023	HYPERTHYREOIDIE
024	PROSTAAT HYPERPLASIE
025	PSORIASIS
026	MYASTHENIE
027	(DOORGEMAAKT) MAMMACARCINOM
028	TROMBO-EMBOLIE, VENEUS
029	DEPRESSIE
030	COLITIS ULCEROSA/ ZIEKTE VAN CROHN
031	DYSPEPSIE
032	LEVERFUNCTIE- STOORNIS
033	NIERFUNCTIE- STOORNIS

Contra-indicaties	
Code	Omschrijving
002	EPILEPSIE
003	PARKINSON
004	ASTMA/COPD
005	ZWANGERSCHAP
006	DIABETES MET INSULINE-GEBRUIK
007	TARDIEVE DYS- KINESIE
009	DIABETES ZONDER INSULINE-GEBRUIK
010	HYPERTENSIE
011	ANGINA PECTORIS
012	[tachyritmie] >niet meer bewaakt
013	LANG-QT-INTERVAL- SYNDROOM (LQTS)
014	HARTFALEN
015	REFLUX-ZIEKTE
016	ULCUS PEPTICUM
017	JICHT
018	ENDOMETRIOSE
019	ENDOMETRIUM- CARCINOM
022	HYPOTHYREOIDIE
023	HYPERTHYREOIDIE
024	PROSTAAT HYPERPLASIE
025	PSORIASIS
026	MYASTHENIE
027	(DOORGEMAAKT) MAMMACARCINOM
028	TROMBO-EMBOLIE, VENEUS
029	DEPRESSIE
030	COLITIS ULCEROSA/ ZIEKTE VAN CROHN
031	DYSPEPSIE
032	LEVERFUNCTIE- STOORNIS
033	NIERFUNCTIE- STOORNIS

## 4 Medisch journaal

### 4a Invoeren van een consult

Zodra je acties gaat uitvoeren, zoals een contact aanmaken, uitslag invoeren, recept voorschrijven, kies je voor het “hoofdstuk Acties”

Een consult wordt aan de hand van de SOEP codering ingevoerd door middel van het maken van een contact.

Zodra je een deelcontact aanmaakt zie je al een deel van de bestaande journaal regels.  
Aan de hand van een filter kun je bepalen welke je in beeld krijgt.

Medicom - Dossier - JJHP van der velden

Bestand Bewerken Beeld Dossier Enkelen Venster Administratie Sessie Extra Help

NL Dutch (Netherlands) United States-International

Dhr. JJHP van der velden (Jan, 51 jaar) 15-10-1962/M Wvbi: 656 Pat: 1236 Ruiters: DM, GV  
dorpstraat 22 pat= Huisarts: LA\_HA Apotheek: LB  
4461 AA wemeldinge wvb=0123456789(PV) Verz.: R21235897

Acties

- Nieuw (deel)contact (Shift+F12)
- Aanvullen Episode (Ctrl+Shift+F)
- Nieuw voorschrift (Shift+F3)
- Nieuw voorschrift via formulium
- Nieuw voorschrift via doseeradv
- Nieuwe verwijsbrief (Shift+F11)
- Nieuwe uitslag (Shift+F6)
- Nieuwe bloeddrukmeting (Ctrl+)
- Nieuw behandel protocol (Shift+)
- Nieuwe NHG patiëntbrief (Shift+)
- Maken afspraak bij specialist
- Externe toepassing openen

Overzichten

Patient

Administratie

Diversen

Externe communicatie

Dossier: JJHP van der velden

LA - I+

Journal

Deelcontact

Deelcontact	Episode	Privacy
11. [ Nieuw deelcontact ]	Kies een episode...	

Journalregels

OK + Nieuwe regel OK + Nieuw deelcontact Verwijderen

Filteren op: Volledig journaal

- Geen
- Episode-contact
- Laatste jaar journaal
- Volledig journaal

D	Datum*	SOEP*	Omschrijving	ICF	REC	LAB	consult
1	21-09-2014	S					
1	17-12-2013	S	steek op de borst				
1		O	bloeddruk normaal				
1		E	te hoog cholesterol				
1		P	cholesterol verlager				
1		P	R/60 st crestor tabl omh 5mg (2.2T)				
1	17-12-2013	S	hoofdpijn				
1		O	bloeddruk normaal				
1		O	Syst.RR:120				
1		O	Diast.RR: 80				
1		E	stress				
1		P	2 weken rust houden , niet werken				
1		P	pijnstiller voorschrijven				
1		P	R/21 st paracetamol tabl 1000mg (3.1T)				
1	22-02-2013	O	Syst.RR:165				
1		O	Diast.RR: 90				
1	08-02-2013	S	hoofdpijn				
1		O	nseljn r				
1		E	stress				
1		P	rust				
1		P	R/90 st paracetamol tabl 500mg (3.2T)				

Opslaan Annuleren

Bij het invoeren van een contact voer je achtereenvolgens in 1 t/m 6

Medicom - Dossier - JJHP van der velden

Bestand Bewerken Beeld Dossier Enheden Venster Administratie Sessie Extra Help

Dhr. JJHP van der velden (Jan, 51 jaar) 15-10-1962/M Wvb: 656 Pat: 1236 Ruiters: DM, GV  
dorpstraat 22 huisarts: LA\_HA Apotheek: LB  
4461 AA wemeldinge wvb=0123456789(PV) Verz.: RZ1235897

Acties

- Nieuw (deel)contact (Shift+F12)
- Aanvullen Episode (Ctrl+Shift+F)
- Nieuw voorschrift (Shift+F3)
- Nieuw voorschrift via formulium
- Nieuw voorschrift via doseeradvies
- Nieuwe verwijfsbrief (Shift+F11)
- Nieuwe uitslag (Shift+F6)
- Nieuwe bloeddrukmeting (Ctrl+F)
- Nieuw behandel protocol (Shift+F)
- Nieuwe NHG patiëntbrief (Shift+F)
- Maken afspraak bij specialist
- Externe toepassing openen

Overzichten

- Patient
- Administratie
- Diversen
- Externe communicatie

Journaal X Huidig contact

Deelcontact

Deelcontact	Episode	Privacy
1.1. [ Nieuw deelcontact ]	Kies een episode...	

Journaalregels

OK + Nieuwe regel OK + Nieuw deelcontact Verwijderen

Filteren op: 5 volledig journaal 6

D	Soort	SOEP*	Omschrijving	ICPC	Kenmerk	Code*
21-09-2014	S					
117-12-2013	S		steek op de borst			consult
1	O		bloeddruk normaal			
1	E		te hoog cholesterol			
1	P		cholesterol verlagen			
1	P		R/60 st crestor tabl omh 5mg (2.2T)		REC	consult
117-12-2013	S		hoofdpijn			
1	O		bloeddruk normaal			
1	O		Syst.RR: 120		LAB	
1	O		Diast.RR: 80		LAB	
1	E		stress	P02		
1	P		2 weken rust houden , niet werken			
1	P		pijnstillers voorschrijven			
1	P		R/21 st paracetamol tabl 1000mg (3.1T)	P02	REC	consult
1	O		Syst.RR: 165		LAB	
1	O		Diast.RR: 90		LAB	
108-02-2013	S		hoofdpijn			
1	O		nsel n r	N02		consult
1	E		stress			
1	P		rust			
1	P		R/90 st paracetamol tabl 500mg (3.2T)	H71	REC	

Opslaan Annuleren

Code	Omschrijving
S	Subjectief
O	Objectief
E	Evaluatie
P	Plan
	Onbekend

Code	Omschrijving
ADV	Advies
CER	CERVIXUITSTRIJKJE
GV	griepvaccinatie
INF	NHG patiëntbrief
INS	Inschrijving patient
LAB	Laboratorium uitslag
PRO	Protocol
REC	Recept
RR	BLOEDDRUK
VER	Verwijzing
WRN	waarneming

Code	Omschrijving
C	consult
CD	nacht/dienst consult
N	notitie/memo
O	overleg
P	postverwerking
Q	onbekend
R	herhaalrecept
T	telefonisch contact
TD	nacht/dienst telefonisch conta
V	visite
VD	nacht/dienst visite

Nadat één regel is ingevoerd kun je een nieuwe regel toevoegen met de knop “ok = nieuwe regel”  
Automatisch krijg je dan de volgende SOEP-regel.

In plaats van een nieuwe regel kun je ook gelijk een nieuw deelcontact aanmaken.

Wil je het journaal zien dan kan dat via “overzichten – Journaal” of F12

In het hoofdstuk “overzichten” kun je ook de actuele medicatie zien = Medicatiestatus (F3)  
Waarbij rechts een filter te gebruiken is

En de medicatie historie(F4)

Op hier kun je hetzelfde filter gebruiken + een voor de periode

## 4 Medisch journaal

### 4b Wijzigen van een journaalregel

Je opent een journaal en de betreffende journaalregel wordt door middel van dubbelklikken geopend. Je komt dan weer in de invoerstand van de SOEP en kunt de inhoud van de regels aanpassen.

Dhr. J.H.P. van der velden (Jan, 51 jaar) 15-10-1962/M Wvb: 656 Pat: 1236 Ruiters: DM, GV  
dorpstraat 22 pat= Huisarts: LA\_HA Apotheek: LB  
4461 AA wemeldinge wvb=0123456789(PV) Verz.: RZ1235897

Acties

- Nieuw (deel)contact: (Shift+F12)
- Aanvullen Episode: (Ctrl+Shift+F)
- Nieuw voorschrift: (Shift+F3)
- Nieuw voorschrift via formulier
- Nieuw voorschrift via doseeradv
- Nieuwe verwijsbrief: (Shift+F11)
- Nieuwe uitslag: (Shift+F6)
- Nieuwe bloeddrukmeting: (Ctrl+)
- Nieuw behandel protocol: (Shift+)
- Nieuwe NHG patiëntbrief: (Shift+)
- Maken afspraak bij specialist
- Externe toepassing openen

**X Journaal X Oud contact 21-09-2014**

Deelcontact

Deelcontact	Episode	Privacy
1 stress	stress	

Journaalregels

OK + Nieuwe regel OK + Nieuw deelcontact Verwijderen Filteren op: Geen

D	Datum*	SOEP*	Omschrijving	ICPC	Kenmerk	Code*
1	17-12-2013	S	hoofdpijn			consult
1		O	bloeddruk normaal			
1		O	Syst.RR: 121		LAB	
1	17-12-2013	O	Diast.RR: 80		LAB	C
1		E	stress	P02		
1		P	2 weken rust houden , niet werken			
1		P	pijnstiller voorschrijven			
1		P	R/21 st paracetamol tabl 1000mg (3.1T)	P02	REC	

## 4 Medisch journaal

### 4c NHG-patiëntenbrief meegeven

Via het hoofdstuk “acties” kan een nieuwe patiëntenbrief worden geselecteerd.

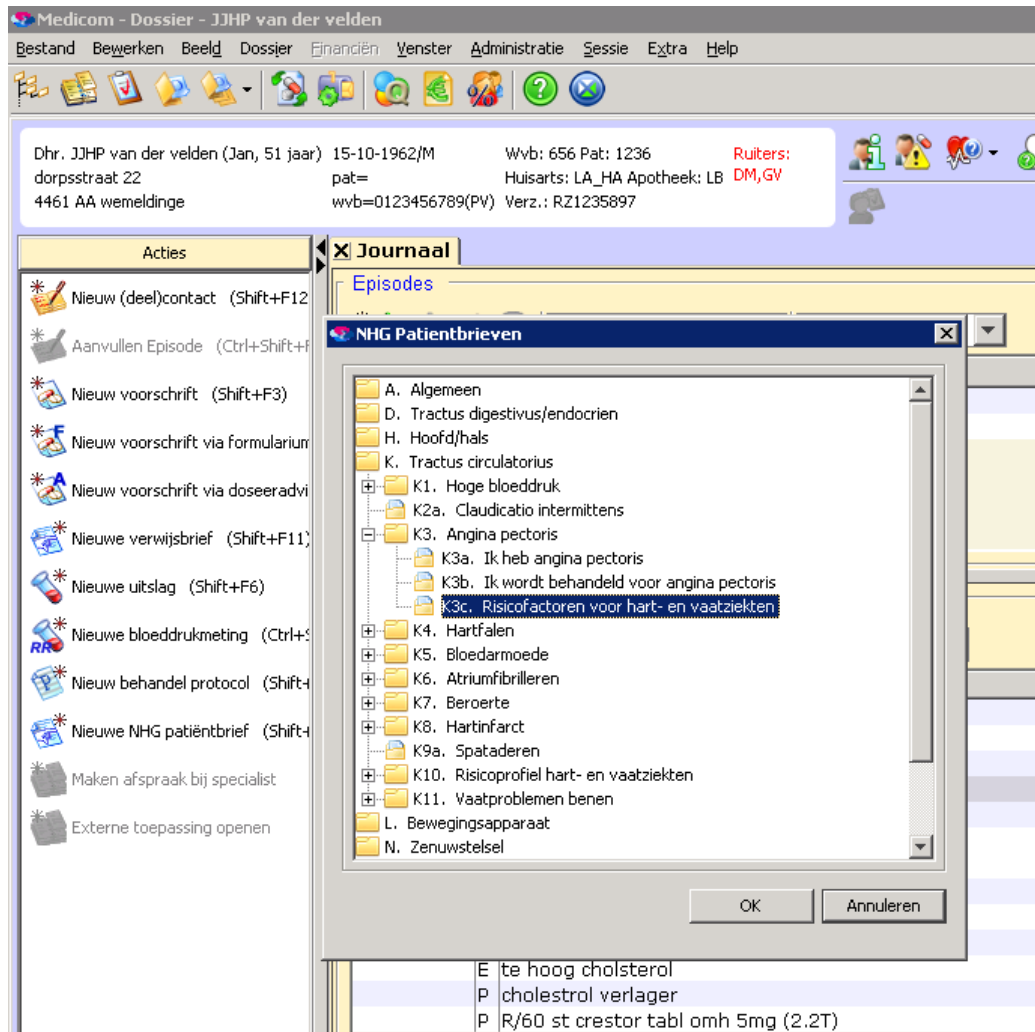

Deze brief is door middel van de printerknop uit te printen

## 4 Medisch journaal

### 4d Toevoegen nieuwe uitslag aan een bestaande episode

Nadat een episode is geselecteerd kan in de rechtse kolom gekozen worden voor “nieuwe uitslag”

Er komt dan een venster in beeld waar het betreffende onderzoek kan worden gezocht op code, naam, tyoe en ICPC=code.

Dit laatste geeft het zelfde zoekscherf als bij het maken van de soepregels

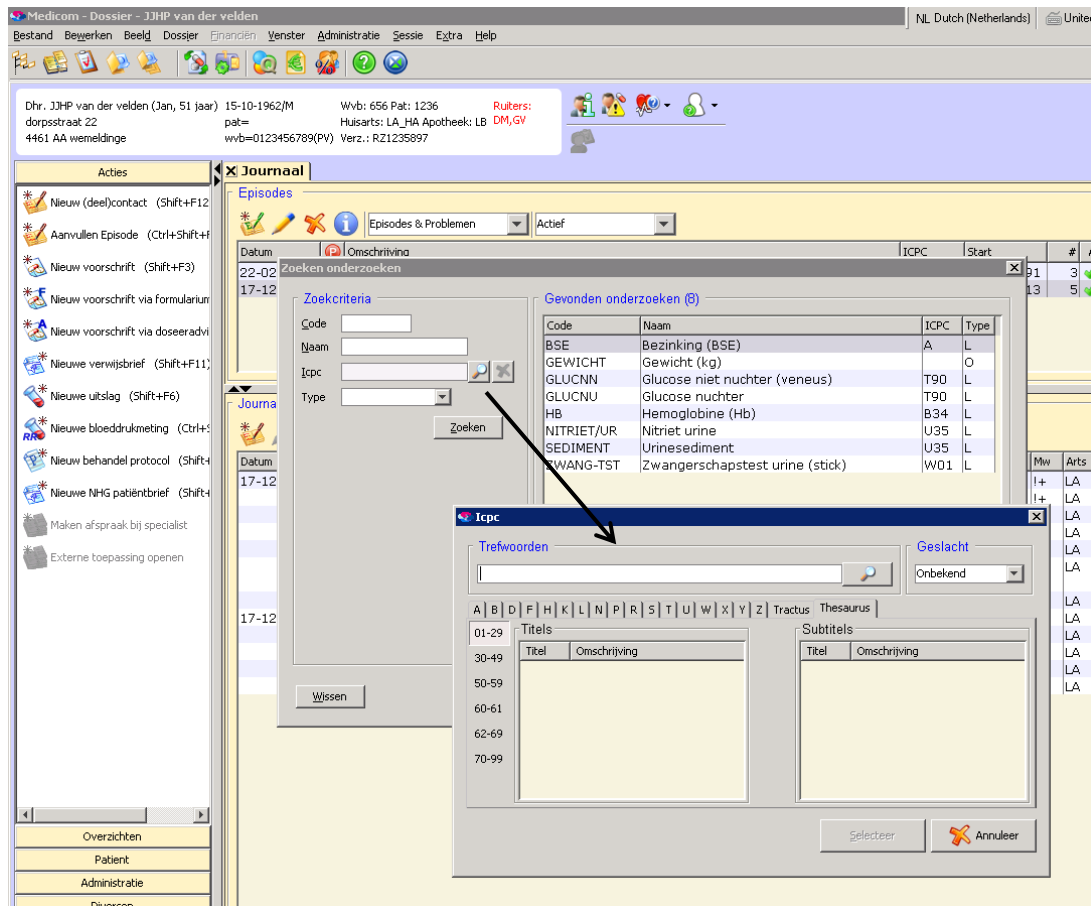

Afhankelijk van het gekozen onderzoek komt een invoervenster waar de uitslagen kunnen worden ingevoerd, zoals hieronder;

## 5 Medicatie voorschrijven

### 5a Nieuwe medicatie voorschrijven

Een voorschrift (shift F3) kan aan een SOEP regel (bij voorkeur P) of aan een episode worden gekoppeld. Eerst komt een scherm in beeld om het geneesmiddel, stof te zoeken

CI	Vorm	Preparaat naam	AWBZ	AT
40		SIMVASTATINE TABLET FILMOMHULD 40MG	Wordt vergoed	C1
40		ZOCOR TABLET 40MG	Wordt vergoed	C1

Daarna komt het echte voorschrift

**Geneesmiddel gebruik**

Geneesmiddel: SIMVASTATINE TABLET FILMOMHULD 40MG

Werking: \*\* cholesterol \*\*

☐ Afdrukken werking op recept

**Dosering:** 1.1T 1x per dag 1 tablet

**Hoeveelheid:** 15 ST

**Bewakingstermijn:** 15 dagen

**Voorschrift datum:** 21-09-2014

**Theoretische einddatum:** 06-10-2014

**Voorschrift reden**

Episode: stress

ICPC:

**Autorisatie**

Autoriseer de levering van dit geneesmiddel als volgt:

☒ Regulier voorschrift

☐ Eenmalig voorschrift

☐ Einddatum levering:

☐ Aantal keer te herhalen:

**Overig**

☐ Chronisch gebruik ☐ Medisch noodzakelijk

☐ Eerste verstrekking ☐ Privacy

**Teksten**

Doseer advies (blijft bewaard bij herhalen voorschrift):

Aanvullende info (alleen dit voorschrift):

Via het zoeken bij de dosering kan aan de hand van een deel van de dosering worden gezocht naar de complete dosering.

In het algemeen staan voor de punt het aantal toedieningen per dag en na de punt het aantal per toediening en de toedieningsvorm  
Zo is 3.2T dus 2 maal daag 3 tabletten

Teksten op het etiket staan vermeld bij werking en teksten, eenmalig of ook bij herhaling.

- Dosering:** The field '1.1T' is circled in red.
- Geneesmiddel gebruik:** The 'Geneesmiddel' field contains 'SIMVASTATINE TABLET FILMOMHULD 40MG'.
- Werking:** The field contains '\*\* cholesterol \*\*'.
- Voorschrift reden:** The 'Episode' field contains 'stress'.
- Autorisatie:** The 'Regulier voorschrift' radio button is selected.
- Teksten:** The 'Doseer advies (blijft bewaard bij herhalen voorschrift):' field is empty.
- Dosering zoeken:** A dialog box is open, showing a list of dosing codes and units. The 'Code' field contains '1.' and the 'Omschrijving' field is empty.

The 'Dosering zoeken' dialog box contains the following table:

Code	Omschrijving	Eenheid
1.	1x per dag	
1. AB	1x per dag aanbrengen	Gram
1. AS	1x per dag aanstippen	Milliliter
1. DA	1x per dag dun aanbrengen	Gram
1. DE	1x per dag deppen	Milliliter
1. GO	1x per dag gorgelen	Milliliter
1. IM	1x per dag inmasseren	Gram
1. LI	1x per dag doseren op lichaamsgewicht	Milliliter
1. SP	1x per dag spoelen	Milliliter
1. IC	1x per dag 11 capsules	Stuks
1. ID	1x per dag 11 dragees	Stuks
1. IML	1x per dag 11 milliliter	Milliliter
1. IT	1x per dag 11 tabletten	Stuks
1. #C	1x per dag 30 capsules	Stuks
1. #D	1x per dag 30 dragees	Stuks
1. #DO	1x per dag 30 doses	Dosis
1. #E	1x per dag 30 eenheden	Internati...
1. #GR	1x per dag 30 gram	Gram
1. #MG	1x per dag 30 milligram	Milligram
1. #ML	1x per dag 30 milliliter	Milliliter
1. #PO	1x per dag 30 poeders	Stuks
1. #T	1x per dag 30 tabletten	Stuks
1. %M	1x per dag 15 - 30 milliliter	Milliliter
1. %C	1x per dag 15 capsules	Stuks

## 5 Medicatie voorschrijven

### 5b Nieuwe medicatie voorschrijven via het formularium

Aan de hand van de ICPC-code kan door middel van de knop “nieuw voorschrift via formularium” gezocht worden naar therapieregels en geneesmiddel. Door middel van het aanvinken van de betreffende selectievakjes bepaal je welke regels in het dossier worden overgenomen.

Als er een geneesmiddel is aangevinkt kom je daarna terecht in het zelfde receptvenster als bij het invoeren van een “nieuw voorschrift”.

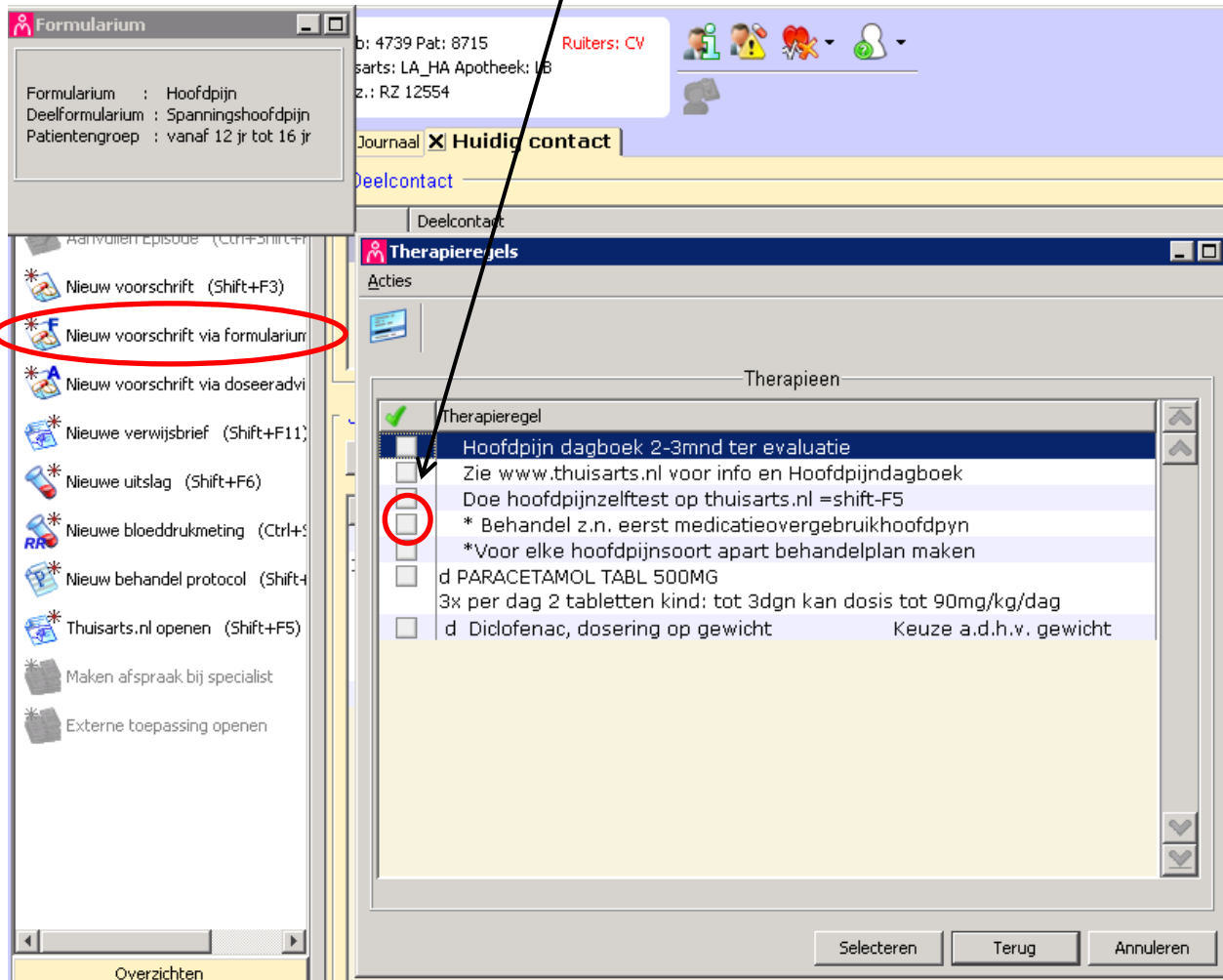

## 5. Medicatie voorschrijven

### c. Nieuwe medicatie voorschrijven via het doseeradvies

Wanneer je een ICPC-code hebt kun je in de P-regel laten zoeken naar de dosering van een geneesmiddel, rekening houdend met alle patiënt kenmerken. Hiervoor gebruik je de actie “nieuw voorschrift via doseeradvies”.

In het voorbeeld hieronder wordt de dosering van Amoxicilline van een 6 jarig kind opgezocht. Als er geen gewicht bekend is zal dit moeten worden geselecteerd. Ook andere schema's komen in beeld als alternatief.

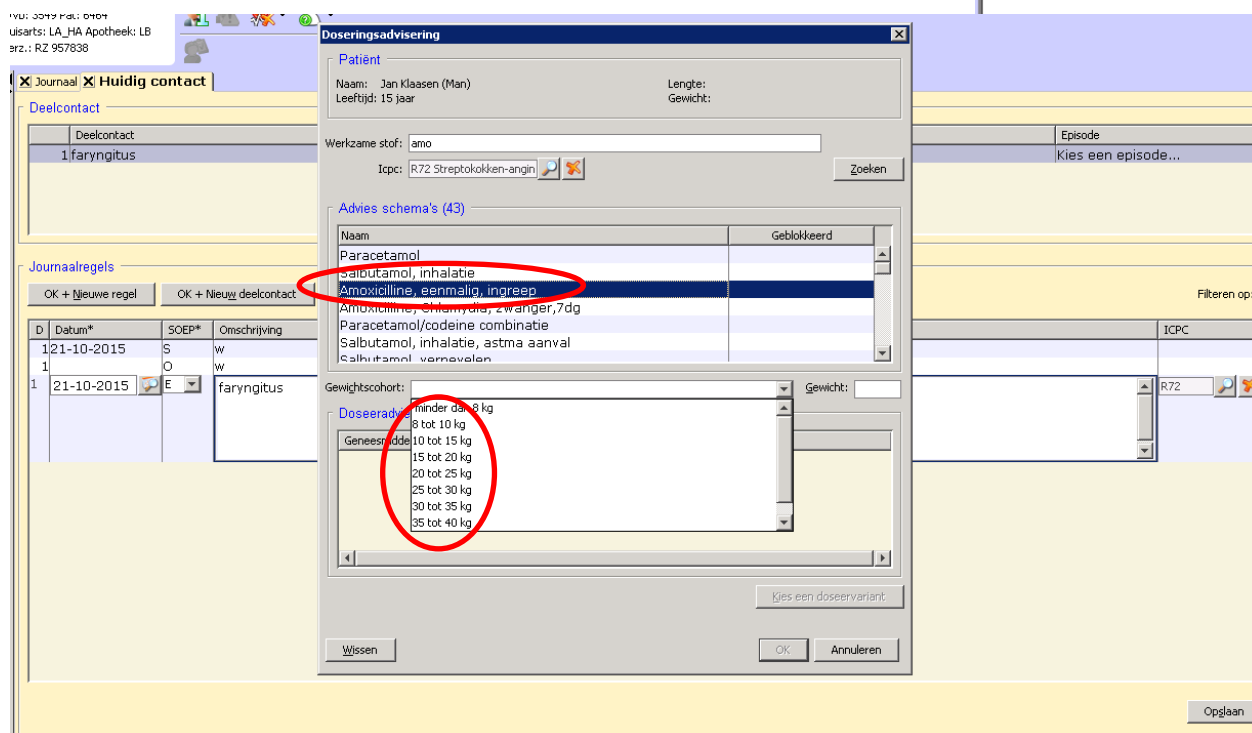
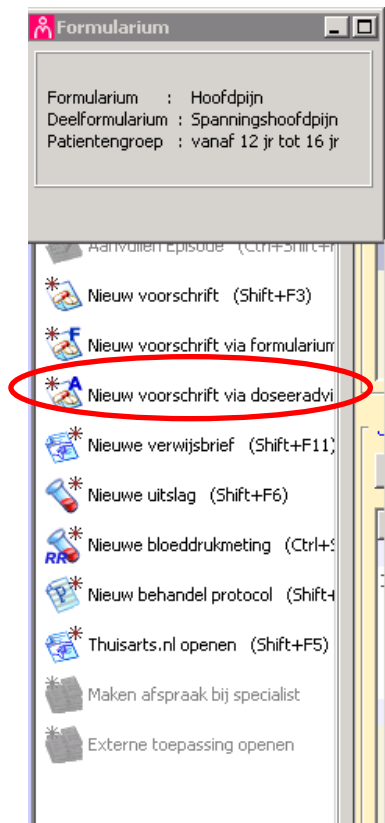

## 5. Medicatie voorschrijven

### d. Invoeren herhaal recept.

In het medicatie overzicht kies je aan de hand van het selectievakje het betreffende geneesmiddel dat moet worden herhaald.  
Na deze keuze klik je op de knop "herhalen".

04-1990/M Wvb: 9327 Pat: 15604 Ruiters: EN,CW  
= Huisarts: LA\_HA Apotheek: LB  
=>036587458(HH) Verz.: TR 6161611

**Medicatiehistorie**

Medicatiehistorie (3) - toegepast filter: tussen 21-10-2013 en 21-10-2015

	Laatste V/A	Enkelnaam	Dosering	Hoeveelheid	Actueel	Arts	Herhaal info	Blokkade	EV	Th. einddal
<input type="checkbox"/>	02-04-2015	IBUPROFEN TABL 600MG	3.2T	60 ST		LA_HA				12-04-2015
<input type="checkbox"/>	19-02-2015	PARACETAMOL ZETP 1000MG	1.1S	30 ST		LA_HA				18-04-2015
<input checked="" type="checkbox"/>	27-02-2015	DICLOFENAC NATR TABL 25MG	2.1T	20 ST		LA_HA				09-03-2015

- 6. Financiële verwerking**
  - a. Registreren van een contact**
  
- 6. Financiële verwerking**
  - b. Onderhoud contacten / verrichtingen**
  
- 6. Financiële verwerking**
  - c. Ad hoc declaratie maken**
  
- 6. Financiële verwerking**
  - d. Onderhoud openstaande posten (debiteuren)**
  
- 7. Postverwerking**
  - a. De verwerking van een radiologiebericht**
  
- 7. Postverwerking**
  - b. De verwerking van een laboratoriumuitslag**
  
- 8. Overig**
  - a. Toevoegingen n.a.v BPV studenten**
  
- 8. Overig**
  - b. Toevoegingen n.a.v. Werkveldoverleg**

# Opdrachten

Opdracht: Verwerk de onderstaande patiëntgegevens in het patiëntenbestand.

1. Fam .Alaoui  
Vlasmarkt 14 4461CW Goes  
Dhr. Mohammed Alaoui Geb.:01-03- 1955  
ROC Zeeland verzekeringen polisnr. 124578  
Tel.nr 0658967412  
Apotheek:Apotheek:LES-apotheek Pharmacom, Huisarts: ROC Arts LA,  
Mevr. Nadia Alaoui-Benmoussa Geb.:02-03-1964  
ROC Zeeland verzekeringen polisnr. 1334578  
Tel.nr 0658935412  
Apotheek:LES-apotheek Pharmacom, Huisarts: ROC Arts LA
2. Fam de Boer Oostsingel 66 4461 KD Goes  
Dhr. Frank de Boer Geb. 23-04-1945  
ROC Zeeland verzekeringen polisnr. 13312578  
Tel.nr 065894444  
Apotheek:LES-apotheek Pharmacom, Huisarts: ROC Arts LA  
Mevr. Edith de Boer –Kolijn Geb.11-11-1950  
ROC Zeeland verzekeringen polisnr. 33474578  
Tel.nr 0612335412  
Apotheek:LES-apotheek Pharmacom, Huisarts: ROC Arts LA
3. Dhr John Kastelijns en mevr. Lotte de Zwart Tomatestraat 17 4462 CT Goes  
Dhr John Kastelijns Geb 21-01-1980  
ROC Zeeland verzekeringen polisnr. 8991334578  
Tel.nr 0633551412  
Apotheek:LES-apotheek Pharmacom, Huisarts: ROC Arts LA  
Mevr Lotte de Zwart Geb 04-09-1981  
ROC Zeeland verzekeringen polisnr. 9998878  
Tel.nr 0642525412  
Apotheek:LES-apotheek Pharmacom, Huisarts: ROC Arts LA
- 4 Fam van Doorn Voorstad 5/a 4461 KK Goes  
Dhr Jo van Doorn Geb 04-04-1960  
ROC Zeeland verzekeringen polisnr. 369334578  
Tel.nr 0698745412  
Apotheek:LES-apotheek Pharmacom, Huisarts: ROC Arts LA  
Mevr Liza van Doorn-de Waal Geb 06 -08-1964  
ROC Zeeland verzekeringen polisnr. 1258578  
Tel.nr 0658935448  
Apotheek:LES-apotheek Pharmacom, Huisarts: ROC Arts LA  
Mevr Maaïke van Doorn Geb 03-05-1989  
ROC Zeeland verzekeringen polisnr. 9874578  
Tel.nr 0669835433  
Apotheek:LES-apotheek Pharmacom, Huisarts: ROC Arts LA
5. Fam. Evren Bosdijklaan 25 4461 RW Goes  
Dhr Irfan Evren Geb 01-07-1975  
ROC Zeeland verzekeringen polisnr. 6664578  
Tel.nr 0678945412  
Apotheek:LES-apotheek Pharmacom, Huisarts: ROC Arts LA  
Mevr Esra Evren-Güll Geb 02-01-1979  
ROC Zeeland verzekeringen polisnr. 7845578  
Tel.nr 0665432112  
Apotheek:LES-apotheek Pharmacom, Huisarts: ROC Arts LA

Dhr Sefa Evren Geb 15-10-1999  
ROC Zeeland verzekeringen polisnr. 8529638  
Tel.nr 0636982112  
Apotheek:LES-apotheek Pharmacom, Huisarts: ROC Arts LA  
Mevr Fatih Evren geb 23-12-2001  
ROC Zeeland verzekeringen polisnr. 2587418  
Tel.nr 0658741412  
Apotheek:LES-apotheek Pharmacom, Huisarts: ROC Arts LA  
Dhr Serkan Evren geb 03-03-2003  
ROC Zeeland verzekeringen polisnr. 3214789  
Tel.nr 0611223344  
Apotheek:LES-apotheek Pharmacom, Huisarts: ROC Arts LA

## 6. Fam. Flipse Calsstraat 2 4463 VX Goes

Dhr Jos Flipse Geb 17-12-1972  
ROC Zeeland verzekeringen polisnr. 258747578  
Tel.nr 0685296312  
Apotheek:LES-apotheek Pharmacom, Huisarts: ROC Arts LA  
Mevr Karien Flipse –de Zwart Geb 12-09-1973  
ROC Zeeland verzekeringen polisnr. 2581334578  
Tel.nr 0698732112  
Apotheek:LES-apotheek Pharmacom, Huisarts: ROC Arts LA  
Dhr Bas Flipse Geb 01-02-1992  
ROC Zeeland verzekeringen polisnr. 4151334578  
Tel.nr 0665432112  
Apotheek:LES-apotheek Pharmacom, Huisarts: ROC Arts LA  
Mevr Natasja Flipse Geb 27-11-1994  
ROC Zeeland verzekeringen polisnr. 741334578  
Tel.nr 0625874112  
Apotheek:LES-apotheek Pharmacom, Huisarts: ROC Arts LA  
Mevr Pauline Flipse Geb 30-03-1996  
ROC Zeeland verzekeringen polisnr. 771334578  
Tel.nr 065896985  
Apotheek:LES-apotheek Pharmacom, Huisarts: ROC Arts LA  
Dhr Tom Flipse Geb 31-01-1999  
ROC Zeeland verzekeringen polisnr. 881334578  
Tel.nr 0625875412  
Apotheek:LES-apotheek Pharmacom, Huisarts: ROC Arts LA

## 7. Dhr. Gillissen Golda Meirstraat 20 4463 DA Goes

Adriaan Gillissen Geb 30-03-1939  
ROC Zeeland verzekeringen polisnr. 125875478  
Tel.nr 0698798765  
Apotheek:LES-apotheek Pharmacom, Huisarts: ROC Arts LA

## 8. Fam den Hamer Oude Vismarkt 2/b 4461 AE Goes

Dhr Bob den Hamer Geb 24-05-1969  
ROC Zeeland verzekeringen polisnr. 9851334578  
Tel.nr 0658935412  
Apotheek:LES-apotheek Pharmacom, Huisarts: ROC Arts LA  
Mevr Nora den Hamer-Hamelink Geb 11-08-1971  
ROC Zeeland verzekeringen polisnr. 1987334578  
Tel.nr 0612341235  
Apotheek:LES-apotheek Pharmacom, Huisarts: ROC Arts LA  
Dhr Thijs den Hamer Geb 02-03-1993  
ROC Zeeland verzekeringen polisnr. 1789334578  
Tel.nr 0698542112

Apotheek:LES-apotheek Pharmacom, Huisarts: ROC Arts LA

9. Dhr Toni van Iwaarden/mevr Annisa Alaoui Bramestraat 41 4462 AE Goes  
Dhr Toni van Iwaarden Geb 17-02-1982  
ROC Zeeland verzekeringen polisnr. 188334578  
Tel.nr 0695175312  
Apotheek:LES-apotheek Pharmacom, Huisarts: ROC Arts LA  
Mevr Annisa Alaoui Geb 23-04-1985  
ROC Zeeland verzekeringen polisnr. 971334578  
Tel.nr 0685215912  
Apotheek:LES-apotheek Pharmacom, Huisarts: ROC Arts LA
10. Mevr M. Janssen Colijnhof 22 4463 TL Goes  
Mevr Maatje Janssen Geb 07-08-1930  
ROC Zeeland verzekeringen polisnr. 899894578  
Tel.nr 0699935412  
Apotheek:LES-apotheek Pharmacom, Huisarts: ROC Arts LA
11. Fam . de Kam Kamperfoeliestraat 43 4461 NK Goes  
Dhr Erwin de Kam Geb 14-05-1980  
ROC Zeeland verzekeringen polisnr. 9874578  
Tel.nr 0658968741  
Apotheek:LES-apotheek Pharmacom, Huisarts: ROC Arts LA  
Mevr Tessa de Kam – van Loo Geb 13-11-1981  
ROC Zeeland verzekeringen polisnr. 1741578  
Tel.nr 0612589742  
Apotheek:LES-apotheek Pharmacom, Huisarts: ROC Arts LA  
Dhr Roy de Kam Geb. 21-08-1996  
ROC Zeeland verzekeringen polisnr. 8989578  
Tel.nr 0636984125  
Apotheek:LES-apotheek Pharmacom, Huisarts: ROC Arts LA  
Mevr Sanne de Kam Geb 28-11-2000  
ROC Zeeland verzekeringen polisnr. 7744578  
Tel.nr 0685468712  
Apotheek:LES-apotheek Pharmacom, Huisarts: ROC Arts LA  
Mevr Lente de Kam Geb 28-11-2000  
ROC Zeeland verzekeringen polisnr. 7415978  
Tel.nr 0636985412  
Apotheek:LES-apotheek Pharmacom, Huisarts: ROC Arts LA
12. Mevr M van Liere Lindenstraat 15 4462 BG Goes  
Mevr Moniek van Liere Geb 17-07-1965  
ROC Zeeland verzekeringen polisnr. 8147334578  
Tel.nr 0658745212  
Apotheek:LES-apotheek Pharmacom, Huisarts: ROC Arts LA
13. Dhr A. Mol Rehoboth Zorgcentrum kamer 5 Bergweg 1 4461 LX Goes  
Dhr Adriaan Mol Geb 22-06-1921  
ROC Zeeland verzekeringen polisnr. 9874578  
Tel.nr 0611447799  
Apotheek:LES-apotheek Pharmacom, Huisarts: ROC Arts LA

Alle onderstaande patiënten hebben als apotheek: Apotheek:LES-apotheek Pharmacom, Huisarts: ROC Arts LA. Kies zelf een verzekering en verzin een polisnr.  
Enkele patiënten hebben een GSM nr. of vast nr. dat je zelf verzint.

14. Fam. Nahumury van Hogedorplan 6 4463 VR Goes

2.a+b+c+d+g	ONDERHOUD PATIËNT:	INVOEREN PATIËNT/GEZIN
	Dhr, Bas Nahumury	Geb 11-05-1979
	Mevr .Liesbeth Nahumury –de Kort	Geb. 27-09-1979
	Dhr.Jan Nahumury	Geb. 02-02-2000
	Mevr. Nienke Nahumury	Geb. 14-09-2004
15.	Mevr . J. de Wit Westsingel 134/E 4461 DR Goes	
	Mevr, Janneke de Wit	Geb. 23-10-1965
	Dhr. Sander Otte	Geb. 30-11-1994
16.	Fam Poppe Bob Marleylaan 10 4462 LS Goes	
	Dhr. Fred Poppe	Geb 31-01-1965
	Mevr. Lies de Rijke	Geb. 27-08-1970
	Tim Poppe	Geb 01-10-1995
	Charlotte Hageman	Geb. 18-03-1996
17.	Jan Quist / Elske van Doorn Breithnerstraat 22 4462 SN Goes	
	Dhr .Jan Quist	Geb. 06-12-1970
	Mevr. Elske van Doorn	Geb. 19-11-1975
18.	Inge de Regt Erasmusflat 706 4463 SM Goes	
	Mevr .Inge de Regt	Geb. 06-12-1970
19.	Fam. De Smet Kloetingseweg 62 4462 BB Goes	
	Dhr. Remi de Smet	Geb . 17-09-1984
	Mevr . Hanneke de Smet- Elenbaas	Geb. 12-12-1985
	Mevr. Sanne de Smet	Geb 21-08-2009
20.	Mevr. Inez Tanahatoe Leliestraat 77 4461 PD Goes	
	Mevr Inez Tanahatoe	Geb 15-10-1975
21.	Fam Uysterlinde Populierenstraat 10 4462 BE Goes	
	Dhr . Ralph Uysterlinde	Geb. 27-10-1980
	Mevr. Edith Uysterlinde – Verbrugge	Geb. 05-05-1981
	Dhr. Pim Uysterlinde	Geb 09-01-2006
	Dhr .Chris Uysterlinde	Geb. 03-09-2008
22.	Dhr.J. Vos / mevr T. Geluk Willem de Zwijgerstraat 9 4461 SZ Goes	
	Dhr. Joop Vos	Geb 01-05-1984
	Mevr. Tessa Geluk	Geb 23-01-1986
23.	Dhr. Frans de Wit Zorgcentrum Ter Weel Goes k.15 Joannaplantsoen 1 4462 AV Goes	
	Dhr Frans de Wit	Geb 13-05-1910
24.	Fam. Xenos Beethovenlaan 95 4462 JE Goes	
	Dhr .Dimitie Xenos	Geb. 30-09-1971
	Mevr . Eefje Xenos-de Klerk	Geb. 21-12-1972
	Mevr. Luna Xenos	Geb 20-02 1986
25.	Fam. Ypema Olmenstraat 12 4462 BG Goes	
	Dhr. Ben Ypema	Geb.14-11-1972
	Mevr .Saskia Oort	Geb. 11-02-1974
	Boy Ypema	Geb,16-11-1997
26.	Mevr M.Zachariasse Zuidvliet 11 4461 GV Goes	
	Mevr Matti Zachariasse	Geb. 22-06-1990

Opdracht: Verwerk de onderstaande patiëntgegevens in het patiëntenbestand.

1. Fam. Flipse Calsstraat 2 4463 VX Goes  
Dhr Bas Flipse Geb 01-02-1992  
Schrijft zich uit want hij gaat in Amsterdam studeren.  
Huisarts Dr. H. van der Horst, westelijkhalfgrond 12, 1183AH Amstelveen  
Stuur een brief mee (waarneming), als het opslaan niet lukt is dat geen probleem
2. Fam . de Kam Kamperfoeliestraat 43 4461 NK Goes  
Mevr Lente de Kam Geb 28-11-2000  
Verhuist naar Dhr. Gillissen Golda Meirstraat 20 4463 DA Goes
3. Mevr M van Liere Lindenstraat 15 4462 BG Goes  
Mevr Moniek van Liere Geb 17-07-1965  
Verhuist naar De Tol 22, 4462KB Goes
4. Dhr A. Mol Rehoboth Zorgcentrum kamer 5 Bergweg 1 4461 LX Goes  
Dhr Adriaan Mol Geb 22-06-1921  
Is per vandaag overleden.
5. Dhr John Kastelijn en mevr. Lotte de Zwart Tomatestraat 17 4462 CT Goes  
Ze verhuizen beide naar de Appelstraat 25, 4461 HR Goes
6. Fam van Doorn Voorstad 5/a 4461 KK Goes  
Mevr Maaïke van Doorn Geb 03-05-1989  
Ze heeft een andere zorgverzekering, TRIAS zorgverzekering polisnr. 9118578
7. Mevr M. Janssen Colijnhof 22 4463 TL Goes  
Mevr Maatje Janssen Geb 07-08-1930  
Heeft geen mobile telefoon meer.
8. Dhr Bas Flipse , Geb 01-02-1992  
Is gestopt met zijn studie en komt weer thuis wonen en wil weer bij zijn oude huisarts inschrijven  
Herstel zijn dossier.
9. Fam Uyterlinde Populierenstraat 10 4462 BE Goes hebben allen een nieuwe gezamenlijke zorgverzekering, CZ groep  
Dhr . Ralph Uyterlinde polisnr. 33879  
Mevr. Edith Uyterlinde – Verbrugge polisnr. 33880  
Dhr. Pim Uyterlinde polisnr. 33881  
Dhr .Chris Uyterlinde polisnr. 33882

1. Dhr Jos Flipse      Geb 17-12-1972  
ROC Zeeland verzekeringen polisnr. 258747578  
Tel.nr 0685296312  
Apotheek:LES-apotheek Pharmacom, Huisarts: ROC Arts LA

De volgende ruiters moeten worden ingevoerd:  
griepvaccinatie  
jicht  
overgevoeligheid

Bij de attentieregel wordt ingevoerd “bij gebruik van oogzalf is er erg snel irritatie”

Bij additionele informatie wordt ingevoerd “zwemleraar”bij beroep en bij bijzonderheden “door zwemwater vaker geïrriteerde ogen”.

2. Dhr Roy de Kam      Geb. 21-08-1996  
ROC Zeeland verzekeringen polisnr. 8989578  
Tel.nr 0636984125  
Apotheek:LES-apotheek Pharmacom, Huisarts: ROC Arts LA

De volgende ruiters moeten worden ingevoerd:  
levertestament  
ulcus peptidum

Bij de attentieregel wordt ingevoerd “Bij klacht over jeuk aan de huid direct contact met de arts”  
Sluit het dossier van deze patiënt.

3. Mevr .Inge de Regt      Geb. 06-12-1970  
Erasmusflat 706 4463 SM Goes

De volgende ruiters moeten worden ingevoerd:  
Donorcodicil  
Maagzweer  
Griepvaccinatie  
Diabetes mellitus

1. Mevr Maaïke van Doorn Geb 03-05-1989  
ROC Zeeland verzekeringen polisnr. 9874578  
Tel.nr 0669835433  
Apotheek:LES-apotheek Pharmacom, Huisarts: ROC Arts LA

intolerantie:

Amoxicilline 500 mg tablet

Hij krijgt dan last van jeuk en uitslag in de vorm van bultjes

2. Dhr Thijs den Hamer Geb 02-03-1993  
ROC Zeeland verzekeringen polisnr. 1789334578  
Tel.nr 0698542112  
Apotheek:LES-apotheek Pharmacom, Huisarts: ROC Arts LA

intolerantie:

Fexofenadine HCL 120mg

Bij tablet krijgt ze last van rode bultjes

Nr. Iareb = 2488

Middel mag niet voorgeschreven worden

3. Mevr Moniek van Liere Geb 17-07-1965  
ROC Zeeland verzekeringen polisnr. 8147334578  
Tel.nr 0658745212  
Apotheek:LES-apotheek Pharmacom, Huisarts: ROC Arts LA

Intoleranties:

Amoxicilline-Clavulaanzuur (Augmentin)

Glutenallergie

### 3.c ONDERHOUD CLIËNTEN: INVOEREN CONTRA-INDICATIES

1. Dhr Roy de Kam Geb. 21-08-1996  
ROC Zeeland verzekeringen polisnr. 8989578  
Tel.nr 0636984125  
Apotheek:LES-apotheek Pharmacom, Huisarts: ROC Arts LA

Als contra-indicatie heeft hij;  
Contactlenzen  
jicht

2. Mevr. Edith de Boer –Kolijn Geb.11-11-1950  
ROC Zeeland verzekeringen polisnr. 33474578  
Tel.nr 0612335412  
Apotheek:LES-apotheek Pharmacom, Huisarts: ROC Arts LA

Als contra-indicatie heeft hij;  
Hypertensie  
hartfalen

3. Mevr Fatih Evren geb 23-12-2001  
ROC Zeeland verzekeringen polisnr. 2587418  
Tel.nr 0658741412  
Apotheek:LES-apotheek Pharmacom, Huisarts: ROC Arts LA

Als contra-indicatie heeft hij;  
diabetes type II

4. Mevr Pauline Flipse Geb 30-03-1996  
ROC Zeeland verzekeringen polisnr. 771334578  
Tel.nr 065896985  
Apotheek:LES-apotheek Pharmacom, Huisarts: ROC Arts LA

Als contra-indicatie heeft hij;  
Agina Pectoris  
Astma

1. Voer de volgende patient in;  
Dhr. Jaap Gelok, doopnamen Johannes, Willem  
Geboren te Bergen op Zoom op 30 mei 1953  
Adres: de Tol 15, 4462AZ Goes  
Verzekering ROC Zeeland onder polisnr 24681357  
Huisarts: ROC Arts LA  
Apotheek: les-apotheek Pharmacom

Hij is allergisch voor Thyrax dat is vastgesteld door zijn specialist (internist)  
Als hij het wel gebruikt krijgt hij jeuk en oogbloedingen.

Als contra-indicatie heeft hij; contactlenzen en jicht

De volgende ruiters moeten worden ingevoerd:  
griepvaccinatie  
jicht  
overgevoeligheid

Bij de attentieregel wordt ingevoerd "bij gebruik van oogzalf is er erg snel irritatie"

Bij additionele informatie wordt ingevoerd "zwemleraar" bij beroep en bij bijzonderheden "door zwemwater vaker geïrriteerde ogen".

2. Voer de volgende patient in;  
Mevr. Toos de Bie , doopnamen Maria, Wilhelmina  
Geboren te Goes op 20 mei 1960  
Adres: Fruitlaan 55, 4460AB Goes  
Verzekering ROC Zeeland onder polisnr 22587457  
Huisarts: ROC Arts LA  
Apotheek: les-apotheek Pharmacom

Zij is allergisch voor lanthaancarbonaat dat zit in Fosrenol (kauwtablet 500 mg)  
Dit is vastgesteld door haar specialist (internist)  
Als zij het wel gebruikt krijgt zij huid depigmentatie en huid exfoliatie.  
Vanuit het Lareb is aan deze melding nr. 25828 toegekend.

Als contra-indicatie heeft zij; glutenovergevoeligheid en colitis ulcerosa

De volgende ruiters moeten worden ingevoerd:  
levertestament  
ulcus peptidum

Bij de attentieregel wordt ingevoerd "Bij klacht over jeuk aan de huid direct contact met de arts"  
Sluit het dossier van deze patiënt.

Wat zie je als je het dossier weer oproept ?

3. Neem het volgende gezin (van een moeder en dochter) op in het patiëntenbestand.

Adres: Bellefleurlaan 92a 4407 BC Goes Tel 0113-345678

Mevr. THC (Tineke) van Weed - van Coke is geboren op 29 juni 1968 en is ongehuwd.  
Roepnaam José. Ze heeft een overgevoeligheid en wel voor sommige penicilline.

Verder heeft ze hypertensie.

Dochter FHM (Francine) is geboren op 21 jan. '80 en is diabetespatiënt; ze heeft dit overgeërfd van vaders kant).

Moeder en dochter zijn verzekerd onder nr 0120556701 en nr 0120556702 bij de ROC zeeland verzekeringen.

AWBZ hulpmiddel betaler is ook ROC zeeland verzekeringen.

Huisarts is ROC arts LA. Het zijn vaste patiënten; allen geboren te Kruiningen.

Apotheek: les apotheek Pharmacom

E-mail van is Tineke = tweed@zeelandnet.nl

De levensbeschouwing bij dit gezin is N.H. Intrededatum is vandaag en ze zijn voorheen bij huisarts Leyssen geweest

Dochter verhuist naar Appelstraat 2, 4403AZ Goes.

Haar telefoonnummer wordt 0113-235689. Ze heeft nog steeds dezelfde verzekering.

Opdracht: Verwerk de onderstaande gegevens in het journaal van de patiënt

1. Fam .Alaoui  
 Vlasmarkt 14 4461CW Goes  
 Dhr. Mohammed Alaoui Geb.:01-03- 1955  
 Komt bij de dokter en klaagt over oorpijn.  
 Bij inspectie van het oor toont zich een  
 rood en uitpuilend (bomberend) trommelvlies.  
 De dokter stelt vast dat het een Otitis  
 media acuta, dit is een acute middenoor-  
 ontsteking ten gevolge van een bacteriële  
 infectie.  
 Antibiotica kunnen gegeven worden als  
 therapie, in de meeste gevallen is dit  
 echter niet noodzakelijk.  
 De gemiddelde ziekteduur wordt er  
 slechts een à 2 dagen mee bekort.  
 In dit geval wordt er niets voorgeschreven.

Elk deelcontact moet vastgelegd worden volgens de SOEP-codering waarbij de letters SOEP staan voor:

<b>Subjectief</b>	:	Door patiënt gepresenteerde klacht / hulpvraag
<b>Objectief</b>	:	Bevinding van anamnese en onderzoek
<b>Evaluatie</b>	:	Diagnose of werkhypothese
<b>Plan</b>	:	Beleid

2. Dhr John Kastelijn en mevr. Lotte de Zwart Tomatestraat 17 4462 CT Goes  
 Mevr Lotte de Zwart Geb 04-09-1981  
 Mevr. Komt bij de dokter en klaagt over pijn bij het slikken, vooral als ze iets drinkt.  
 Bij onderzoek blijkt dat ze een lichte verhoging heeft en de keel ziet roder dan normaal.  
 De huid en de tonsillen zijn gezwollen.  
 De huisarts voelt in de hals licht gezwollen lymfeklieren.  
 Dit alles duidt op een keelontsteking (faryngitis),  
 De meeste keelontstekingen in Nederland worden veroorzaakt door een virus.  
 Bij virale keelontsteking heeft het geen zin om antibiotica te geven.  
 De dokter stelt voor veel te drinken en het even af te wachten. Mocht de koorts erger worden en de zwelling van de lymfeklieren toenemen dan moet ze even terugkomen.
3. Fam . de Kam Kamperfoeliestraat 43 4461 NK Goes  
 Mej. Sanne de Kam Geb 28-11-2000  
 Ze heeft last van hoesten waarbij veel slijm mee komt. Soms heeft ze een bloedsmaak in haar mond  
 De dokter stelt vast dat ze een beetje kortademig is. Ook hoort hij een piepend geluid vanuit haar longen.  
 Bij navraag heeft ze een lichte koorts gehad die na 2 dagen weer weg was.  
 De huisarts vermoedt een bronchitis (ontsteking van de bronchiën, oftewel de wat grotere luchtwegen tussen de luchtpijp of trachea en de longblaasjes of alveoli)  
 Waarschijnlijke een virale oorzaak dus schrijft die vooralsnog geen antibiotica voor.  
 Als de koorts terugkomt dan het zijn dat de virale infectie is gevolgd door een bacteriële en moet ze direct terugkomen.

Opdracht: pas de onderstaande gegevens in het journaal van de patiënt aan

1. Fam .Alaoui  
Vlasmarkt 14 4461CW Goes  
Dhr. Mohammed Alaoui Geb.:01-03- 1955  
Bij het plan moet de volgende aanvulling worden vermeld: "als de patient klachten blijft houden dan een kuur Amoxicilline voor
2. Dhr John Kastelijn en mevr. Lotte de Zwart  
Tomatestraat 17 4462 CT Goes  
Mevr Lotte de Zwart Geb 04-09-1981  
Bij het objectief moet de volgende aanvulling worden vermeld: temperatuur (oor) is 38,9 °C
3. Fam . de Kam Kamperfoeliestraat 43 4461 NK Goes  
Mej. Sanne de Kam Geb 28-11-2000  
Bij het plan moet de volgende aanvulling worden vermeld: "als de patient terugkomt moet een een kweek worden afgenomen
4. Mevr M van Liere Lindenstraat 15 4462 BG Goes  
Mevr Moniek van Liere Geb 17-07-1965  
Ze komt bij de dokter met de volgende klacht; Pijn in de onderbuik, branderig gevoel bij het plassen, sinds 3 dagen last van, geen koorts.  
Onderzoek van de urine gaf het volgende resultaat; Urine Eiwit ++ Nitriet + troebel  
De arts denkt aan een gecompliceerde urineweginfectie  
Het plan is om voor 7 dagen Nitrofurantoin voor te schrijven en daarna de urine weer te laten controleren.  
  
Monique komt weer bij de dokter een heeft sinds 4 dagen hoofdpijn. Dit blijft aanhouden, zeer hevig.  
Monique moest ter plaatse overgeven en voelde zweterig aan.  
Diagnose is een migraine aanval  
Den arts besluit een aanvalsbehandeling migraine toe te passen;  
voorschrijven van ibuprofen 2 maal daags na het eten  
  
De uitslag van het urine onderzoek, nadat de kuur is afgemaakt, geeft aan dat de infectie verdwenen is. Noteer dit bij het plan; "na controle geen infectie meer"

Elk deelcontact moet vastgelegd worden volgens de SOEP-codering waarbij de letters SOEP staan voor:

<b>Subjectief</b>	:	Door patiënt gepresenteerde klacht / hulpvraag
<b>Objectief</b>	:	Bevinding van anamnese en onderzoek
<b>Evaluatie</b>	:	Diagnose of werkhypothese
<b>Plan</b>	:	Beleid

Voer de gegevens, die in het kader staan, van mevr van der Have in Medicom in:

**NAW**

Patiëntgegevens:

Mevr. H.J.(Hanneke) van der Have

Eikelaan 122a

4385 DD GOES

Telefoonnummer: 0113 - 975311

Geboortedatum: 12 november 1963

Verzekerd bij ROC Zeeland onder nummer 25842

Huisarts: ROC Arts LA (Iesomgeving)

Apotheek: LES-apotheek Pharmacom

Gehuwd

**Contra-indicatie**

hartfalen

**Ruiter:**

Wilsverklaring

Cardiovasculaire ziekten

**Attentieregels:**

Vanwege hartfalen patiënt steeds geruststellen, wordt snel nerveus-hyperventilatie

**Intolerantie:**

Fexofenadine HCL 120mg

Bij tablet krijgt ze last van rode bultjes

Nr. Iareb = 2488

Middel mag niet voorgeschreven worden

**Consult**

Ze komt langs voor een consult ivm, kortademigheid

Na onderzoek blijken er geen afwijking aan haar longen te horen te zijn.

Ze blijkt echter de laatste maanden een stugge roker te zijn (20 sig./dag)

Pogingen te stoppen heeft ze vaak gedaan maar mislukken steeds.

Het plan is haar te helpen te stoppen met roken en wordt er een bloedonderzoekje uitgevoerd voor het HB gehalte

Er wordt een extra attentieregel ingevoerd waarbij gemeld wordt te vragen hoe het met het stoppen is.

Om haar te helpen wordt het volgende voorgeschreven;

Champix tablet 1 mg

1 maal daags 1 tablet, 60 stuks

Werking op recept afdrukken

**Verhuizing**

Mevr. H.J.(Hanneke) van der Have verhuist naar een woning aan de overkant van de straat, naar nr. 99.

Tevens is ze van verzekering gewisseld: CZ onder nummer 258744

**Uitslag**

De uitslag van het bloedonderzoek ( Hemoglobine Hb) komt binnen en bedraagt;  
 8,1 mmol/l  
 Ondergrens = 7.3 mmol/l  
 Bovengrens = 10 mmol/l

Ook de uitslag van de voorgaande jaren blijkt te ontbreken;

15-1 - 2014 Hb-gehalte = 7.9 mmol/l

06-2 - 2013 Hb-gehalte = 7.1 mmol/l

19-1 - 2012 Hb-gehalte = 7.1 mmol/l

**Diagnostisch dossier**

Maak een grafiek van het volledig diagnostisch dossier van de Hb-waarden.

Op verzoek van de huisarts worden ook andere gegevens van Mevr. H.J.(Hanneke) van der Have ingevoerd;

datum	Lengte (cm)	Gewicht (kg)
12-1-2015	173	55
29-12-2013	174	59
07-01-2013	174	62
12-10-2012	174	65
30-02-2012	175	64
15-6-2011	175	68
4-4-2006	175	66

Maak een grafiek van het volledig diagnostisch dossier van de zowel de lengte als het gewicht.

Omdat regelmatig de pH van de urine bij Mevr. H.J.(Hanneke) van der Have is gemeten wordt dit ook als uitslag ingevoerd (ondergrens = 5,0, bovengrens =7.0)

datum	pH
22-4-2015	6.4
9-11-2013	6.3
07-01-2013	6.6
12-10-2012	5.9
31-03-2012	4.8
12-7-2011	5.9
1-4-2006	6.2

Maak een grafiek van het volledig diagnostisch dossier van de pH van de urine

**NAW**

Patiëntgegevens:

Mevr. H.J.(Hanneke) van der Have

Eikelaan 122a

4385 DD GOES

Telefoonnummer: 0113 - 975311

Geboortedatum: 12 november 1963

Verzekerd bij ROC Zeeland onder nummer 25842

Huisarts: ROC Arts LA (lesomgeving)

Apotheek: LES-apotheek Pharmacom

Gehuwd

---

Hanneke komt op consult omdat ze last heeft bij het optillen van haar schouder.

Ze zegt dat ze haar linkerarm niet boven haar schouder kan optillen.

De huisarts ziet dat de schouder een grote weerstand heeft bij een grotere hoek dan 90 graden.

Verder is het schoudergewricht enigszins opgezwollen en pijnlijk en rood gekleurd

De diagnose is een ontstoken slijmbeurs (Bursitis)

Het volgende plan wordt opgesteld;

Blijven bewegen maar belasting vermijden (gedoseerd bewegen)

Er wordt de volgende pijnstiller voorgeschreven;

Diclofenac Natrium 25 mg 20 stuks

S/ 2 maal daags één tablet

Extra info op het etiket; \*\*\*bij voorkeur direct na de maaltijd innemen\*\*\*

Er wordt tevens een verwijsbrief uitgeschreven voor fysiotherapie.

Briefnaam=VWB (verwijsbrief specialist + journaal)

Het betreft een basisbrief (verwijzing)

Specialisme = fysiotherapie

Derde is PTCARE (PT Medical Carefusion)

Document titel = verwijzing fysiotherapie

Vraag/antwoord = Graag uw beoordeling en behandeling

Deze brief wordt aan de juiste episode gekoppeld en het nummer wordt automatisch bepaald.

**NAW**

Dhr. Piet van Duivenvoorde, 8 april 1955, man (alleenstaande)

06-259345425, [pvd@seniorweb.nl](mailto:pvd@seniorweb.nl)

Donorcodicil

Bachlaan 24

4462AX Goes

Verzekering ROC

Polisnr. 007007

Huisarts LA ROC ARTS LA (lesomgeving)

Apotheek LB LES-apotheek Pharmacom

Ongehuwd

---

Piet is een maand geleden op controle geweest vanwege hoge bloedruk

Syst.180, Diast 125

Het advies is toen gegeven om stresssituaties te vermijden en een natrium-arm dieet te volgen.

Episode Hypertensie

---

Vandaag is dhr. van Duivenvoorde weer op controle;

Syst.175, Diast.110

Omdat er nauwelijks verbetering te merken is wordt het volgende voorgeschreven;

Enalapril maleaer tablet 10 mg, 1 maal daag 1 tablet 15 stuks

Aanvullende informatie; eerste drie dagen een halve tablet

**NAW**

Adres: Bellefleurlaan 92a 4407 BC Goes Tel 0113-345678

Mevr. THC van Weed - van Coke is geboren op 29 juni 1968 en is ongehuwd.

Roepnaam Tineke. Ze heeft een overgevoeligheid en wel voor sommige penicilline.

Verder heeft ze hypertensie.

Dochter FHM (Francine) is geboren op 21 jan. '80 en is diabetespatiënt; ze heeft dit overgeërfd van vaders kant).

Moeder en dochter zijn verzekerd onder nr 0120556701 en nr 0120556702 bij de ROC zeeland verzekeringen.

Huisarts is ROC arts LA. Het zijn vaste patiënten; allen geboren te Kruiningen.

Apotheek: les apotheek Pharmacom

E-mail van is Tineke = [tweed@zeelandnet.nl](mailto:tweed@zeelandnet.nl), van Francine is het fhm@outlook.com

De levensbeschouwing bij dit paar is N.H. Intrededatum is vandaag en ze zijn voorheen bij huisarts Leyssen geweest

Tijdens een consult van Tineke bij de huisarts ,ze heeft last van haar hoge bloeddruk, is de bloeddruk is gemeten; 190 over 80.

De huisarts constateert hypertensie en schrijft voor;

Captopril tablet 25 mg, 2 maal daags, 30 stuks

De werking van het middel moet op het etiket komen.

---

Dochter verhuist naar Appelstraat 2, 4403AZ Goes.

Haar telefoonnummer wordt 0113-235689. Ze heeft nog steeds dezelfde verzekering.

Ze komt op het spreekuur en klaagt over erge hoofdpijn.

De arts constateert dat het geen migraine is en vermoed spanningshoofdpijn.

Ze wordt geadviseerd de komende week rustig aan te doen en terug te bellen als het na 5 dagen niet is verminderd.

Tevens wordt er voorgeschreven; paracetamol met de volgende dosering; 3 maal daags 2 tabletten, 90 stuks

**NAW**

Dhr. Piet van Duivenvoorde, 8 april 1955, man (alleenstaande)

06-259345425, [pvd@seniorweb.nl](mailto:pvd@seniorweb.nl)

Donorcodicil

Bachlaan 24

4462AX Goes

Piet is een maand geleden op controle geweest vanwege hoge bloeddruk

Hij heeft nu weer erg veel last van zijn artrose.

Zijn ringvinger aan zijn linkerhand heeft verdikte gewrichten en staat een beetje krom

Om de pijn wat te verlichten wordt via het formularium iets voorgeschreven.

Schrijf bij de P-regel een recept uit

Wat schrijf je voor en wat is de dosering ?

---

---

**NAW**

Adres: Bellefleurlaan 92a 4407 BC Goes Tel 0113-345678

Mevr. THC van Weed - van Coke is geboren op 29 juni 1968 en is ongehuwd.

Ze komt op consult omdat ze nog steeds klachten heeft.

Ze heeft sinds haar laatste bezoek nog steeds een hoge cholesterol-waarde

De diagnose is Hypercholesterolemie

Wat kun je via het formularium voorschrijven.

(ze heeft geen diabetes mellitus (DM), reumatoïde artritis (RA))

---

---

Voorstad 5/a 4461 KK Goes

Dhr Jo van Doorn

Geb 04-04-1960

ROC Zeeland verzekeringen polisnr. 369334578

In zijn vrije tijd volgt Jo een opleiding voor een vrachtwagenchauffeur. Het rijexamen maakt Jo nogal nerveus. Tegen de examenvrees krijgt Jo een middel voor.

Schrijf dit via het formularium voor

---

---

Dhr Thijs den Hamer

Geb 02-03-1993

ROC Zeeland verzekeringen polisnr. 1789334578

Heeft pijn aan zijn oor, dit heeft ie als bijna een week en het gaat niet over.

Voordat ie pijn aan zijn oor kreeg was Thijs flink verkouden geweest.

Sinds 3 dagen heeft hij ook koorts gekregen.

Na onderzoek blijkt Thijs een temperatuur van 39,5 graden te hebben en een loopoor waar een beetje bloed mee komt.

Tegen deze oorontsteking krijg Peter een middel.

Schrijf dit via het formularium voor.

---

---

Mevr .Inge de Regt      Geb. 06-12-1970

Erasmusflat 706 4463 SM Goes

Bij een routinecontrole door de huisarts wordt bij Inge hoge bloeddruk (190/105) gemeten. De huisarts schrijft een bloeddrukverlagend middel voor via het formularium.

---

---

Tomatestraat 17 4462 CT Goes

Mevr Lotte de Zwart

Geb 04-09-1981

Mevr. Komt bij de dokter en klaagt over pijn bij het slikken, vooral als ze iets drinkt.

Bij onderzoek blijkt dat ze een lichte verhoging heeft en de keel ziet roder dan normaal.

De huig en de tonsillen zijn gezwollen.

De huisarts voelt in de hals licht gezwollen lymfeklieren.

Dit alles duidt op een ernstige keelontsteking (faryngitis) veroorzaakt door streptokokken

De huisarts schrijft een middel voor via het formularium.

---

---

**NAW**

Fam. Nahumury, van Hogedorplaan 6 4463 VR Goes

Mevr. Nienke Nahumury Geb. 14-09-2004

Nienke hoest sinds kort erg en heeft ook nog koorts. Als de arts luistert met zijn stethoscoop

Hoort hij ruis en een piepende ademhaling. Hij vermoed een pneumonie.

Schrijf via het doseeradvies amoxicilline voor voor 7 dgn.

Nienke weegt 36 kg. Voer dit in via “nieuwe uitslag” in het actieoverzicht.

---

**NAW**

Fam . de Kam Kamperfoeliestraat 43 4461 NK Goes

Apotheek:LES-apotheek Pharmacom, Huisarts: ROC Arts LA

Mevr Sanne de Kam Geb 28-11-2000

ROC Zeeland verzekeringen polisnr. 7744578

Sanne heeft gisteren, nadat ze klaagde over pijn bij het plassen, een urinemonster gebracht.

De uitslag is bekend en duidt op een urineweginfectie.

Schrijf Trimethoprim voor 5 dgn voor via het doseeradvies.

---

**NAW**

Fam den Hamer Oude Vismarkt 2/b 4461 AE Goes

Mevr Nora den Hamer-Hamelink Geb 11-08-1971

ROC Zeeland verzekeringen polisnr. 1987334578

Tel.nr 0612341235

Apotheek:LES-apotheek Pharmacom, Huisarts: ROC Arts LA

Nora klaagt al een tijdje over vermoeidheid en de uitslag van haar bloedonderzoek duidt op bloedarmoede. Uitslag Hb was 5,5 ,voer dit in via “nieuwe uitslag” in het actieoverzicht.

Zoek via “Nieuw voorschrift via Formularium” op wat je kunt voorschrijven.

Schrijf daadwerkelijk iets voor via het doseeradvies.

---

**NAW**

Patiëntgegevens:

Mevr. H.J.(Hanneke) van der Have

Eikelaan 122a, 4385 DD GOES, Telefoonnummer: 0113 - 975311

Geboortedatum: 12 november 1963

Verzekerd bij ROC Zeeland onder nummer 25842

Huisarts: ROC Arts LA (lesomgeving)

Apotheek: LES-apotheek Pharmacom

Gehuwd

Hanneke belt de praktijk met de mededeling dat ze een herhaalrecept wil van;

Champix tablet 1 mg, 1 maal daags 1 tablet, 60 stuks

Maak dit herhaalrecept aan.

**NAW**

Adres: Bellefleurlaan 92a 4407 BC Goes Tel 0113-345678

Mevr. THC van Weed - van Coke is geboren op 29 juni 1968 en is ongehuwd.

Roepnaam Tineke. Ze heeft een overgevoeligheid en wel voor sommige penicilline.

Verder heeft ze hypertensie.

Verzekerd ROC zeeland verzekeringen onder nr 0120556701

Huisarts is ROC arts LA. Apotheek: les apotheek Pharmacom

Ze heeft de receptenlijn gisteravond gebeld en het volgende (herhaal) recept ingesproken;

Captopril tablet 25 mg, 2 maal daags, 30 stuks

Maak dit herhaalrecept aan.

**NAW**

Dhr. Piet van Duivenvoorde, 8 april 1955, man (alleenstaande)

06-259345425, [pvd@seniorweb.nl](mailto:pvd@seniorweb.nl)

Donorcodicil

Adres: Bachlaan 24, 4462AX Goes

Verzekering ROC, Polisnr. 007007

Huisarts LA ROC ARTS LA (lesomgeving)

Apotheek LB LES-apotheek Pharmacom

Ongehuwd

Hij staat aan de balie en wil een herhaling van zijn tabletjes; Enalapril maleaat tablet 10 mg, 1 maal daag 1 tablet 90 stuks

**NAW**

Fam Poppe Bob Marleylaan 10 4462 LS Goes

Dhr. Fred Poppe

Geb 31-01-1965

**Maak het onderstaande consult aan:**

Fred heeft erg vaak een UWI, kan moeilijk plassen en moet vaak naar de wc.

Heeft ook het gevoel dat de blaas niet leeg is na plassen, en heeft erg veel pijn in de onderbuik.

Uitslag rectaal onderzoek: Prostaat is vergroot, vermoedelijk Prostaathyperplasie.

Voorgeschrijven: Finasteride tablet 5 mg 1 maal daags 1 tablet.

---

**NAW**

Kim van de Zande

29-01-1976, vrouw (alleenstaand)

06-55983425

Fruitlaan 21, 4462AZ Goes

Verzekering ROC, Polisnr. 9987234

Huisarts LA ROC ARTS LA (lesomgeving)

Apotheek LB LES-apotheek Pharmacom

**Maak het onderstaande consult aan en zoek via formularium een geneesmiddel op en schrijf dat voor:**

Komt op het spreekuur met de klacht dat het pijn doet bij het plassen

De nitriet stick geeft een positieve uitslag (lab)

Kim is sinds 3 maanden zwanger

Diagnose is een urineweginfectie (cystitis)

Er moet iets worden voorgeschreven; .....

---

**NAW**

Dhr J.K. de Boer (Johan)

geb: 12-06-1968

Kloetingseweg 109, 4462 RT Goes, tel: 0113-589712

verzekerd bij ROC Zeeland , Verzekeringsnr: 5893612

Huisarts LA ROC ARTS LA (lesomgeving)

Apotheek LB LES-apotheek Pharmacom

**Maak het onderstaande consult aan en zoek via formularium een geneesmiddel op en schrijf dat voor in de P-regel:**

Johan is pas in Goes komen wonen en door de drukte van de verhuizing en problemen op zijn werk heeft hij last van slapeloosheid, is hij overdag erg vermoeid en heeft hij problemen met de concentratie. Hij ziet er inderdaad erg vermoeid uit. De diagnose is slapeloosheid (insomnie)

Hij heeft tevens last van astma (contra-indicatie)

Over 2 weken komt Johan terug op het spreekuur om te kijken hoe het gaat

Johan krijgt jaarlijks een griepvaccinatie, noteer dit bij de ruiters.

---

### **NAW**

Mevr K. (Karin) van Riel - Boogaard (weduwe)

Geboortedatum: 5-8-1988

Bermudalaan 20, 4465 AG GOES , Tel: 0113 634522

verzekerd bij ROC Zeeland , Verzekeringsnr: 5987000

Huisarts LA ROC ARTS LA (lesomgeving)

Apotheek LB LES-apotheek Pharmacom

**Maak het onderstaande consult aan en zoek via formularium een geneesmiddel op en schrijf dat voor in de P-regel:**

Karin is 16 weken zwanger van haar 2e kindje. Noteer de zwangerschap in de contra-indicaties. Karin is daarbij erg vermoeid. De assistente heeft de HB gemeten = 6.2 mmol/l. Voer deze in en zoek een recept op via formularium. Controle over een maand.

Een maand later komt Karin weer langs en ze is nog steeds moe, zelfs nog vermoeider dan voorheen. Er is een vermoeden dat het Hypothyreoidie kan zijn.

Kun je iets via formularium voorschrijven, zo ja, schrijf dat dan voor in de P/regel

**NAW**

Patiëntgegevens:

Mevr.. H.J.(Henriette) van der Schoot

Beukenstraat 5

4385 DD GOES

Telefoonnummer: 0113 - 258741

Geboortedatum: 22 maart 1979

Verzekerd bij ROC Zeeland onder nummer 259741

Huisarts: ROC Arts LA (lesomgeving)

Apotheek: LES-apotheek Pharmacom

Gehuwd

---

Henriette komt op consult voor het plaatsten van een pessarium

Maak een nieuw deelcontact, consult, met als P regel; “plaatsen van een pessarium”

Kies de juiste ICPC code.

Noem de episode handmatig “plaatsen van een pessarium”

Boek het consult en de verrichting zodra je het journaal sluit.

---

Later blijkt dat het plaatsen van een pessarium meer tijd nodig heeft en de verrichting eigenlijk een dubbelconsult is.

Pas deze verrichting aan.

**NAW**

Patiëntgegevens:

Mevr.. H.J.(Henriette) van der Schoot

Beukenstraat 5

4385 DD GOES

Telefoonnummer: 0113 - 258741

Geboortedatum: 22 maart 1979

Verzekerd bij ROC Zeeland onder nummer 259741

Huisarts: ROC Arts LA (lesomgeving)

Apotheek: LES-apotheek Pharmacom

Gehuwd

---

Henriette komt op consult voor het plaatsten van een pessarium

Maak een nieuw deelcontact, consult, met als P regel; “plaatsen van een pessarium”

Kies de juiste ICPC code.

Noem de episode handmatig “plaatsen van een pessarium”

Boek het consult en de verrichting zodra je het journaal sluit.

---

Later blijkt dat het plaatsen van een pessarium meer tijd kost en de verrichting eigenlijk een dubbelconsult is.

Pas deze verrichting aan.

---

Henriette komt voor een keuring.

Maak een contact (consult) aan met als P-regel “keuring” en als ICPC-code A31

Noem de episode handmatig “bedrijfskeuring”

Sluit het journaal en boek het onder de omschrijving “bedrijfs-sollicitatie keuring”

---